

KORONABIRUSAREN EGOERA EPIDEMIOLOGIKOA EUSKADIN (COVID-19) SITUACIÓN EPIDEMIOLÓGICA DEL CORONAVIRUS (COVID-19) EN EUSKADI

16/07/2020 - 00:00 horas

Txosten hau hainbat profesionalen egiten dute, informazioa lantzeko prozesuaren fase ezberdinetan beharrezko diren analisiez arduratzen da bakoitza.

Este informe es elaborado por un conjunto de profesionales que aportan su análisis a diferentes fases del proceso de elaboración de información.

Egileak ordena alfabetikoz / Autores por orden alfabético:

- Arantzasu Arrospide (Osakidetza, OSI Alto Deba)
- Maria Teresa Bacigalupe (Osakidetza, Servicios Centrales)
- Joseba Bidaurrezaga (Departamento de Salud, Salud Pública Bizkaia)
- Montserrat Calvo (Departamento de Salud)
- Igor Goirizelaia (Departamento de Salud)
- Nuria Gonzalez (Osakidetza, Servicios Centrales)
- Ania Gorostiza (Kronikgune)
- Gonzalo Lopez-Arbeloa (Osakidetza, Servicios Centrales)
- Imanol Montoya (Departamento de Salud)

TXOSTENEAN ORAIN ARTE ARAZTU EDO ZUZENDU DIREN AKATSAK ERRORES DEPURADOS O CORREGIDOS HASTA LA FECHA EN EL INFORME

Txosten honen informazioa etengabe berrikusten eta arazten ari da. Baliteke, gardentasunaren mesedetan, akats puntualen bat egotea, gerora zuzenduko dena.

La información de este informe está continuamente siendo revisada y depurada. En aras de la transparencia puede que haya algún error puntual que se corregirá posteriormente.

ARAZTU EDO ZUZENDU DIREN AKATSAK	ERRORES DEPURADOS O CORREGIDOS
Egunero desadostasun txikiak zuzentzen dira bizilekuaren eta testa eskatzen den lurralde historikoaren artean.	Cada día se corrigen pequeñas discrepancias entre el lugar de residencia y el territorio histórico desde donde se solicita el test.

KORONABIRUSAREN EGOERA EPIDEMIOLOGIKOA EUSKADIN (COVID-19) SITUACIÓN EPIDEMIOLÓGICA DEL CORONAVIRUS (COVID-19) EN EUSKADI



PCR testak, test azkarrak eta aztertutako pertsona bakarrak ⁽¹⁾
Test PCRs, test rápidos y personas únicas analizadas ⁽¹⁾

<p>338.326 (+4.425)</p> <p>PCR guztira PCR totales</p>	<p>136.734 (+390)</p> <p>Test azkarrak guztira Test rápidos totales</p>	<p>277.451 (+2.902)</p> <p>Pertsona bakarrak guztira Personas únicas totales</p>
---	--	---



PCR bidez aztertutako pertsona bakarrak eta milioi bat biztanleko PCR-dun kopurua ⁽¹⁾
Personas únicas analizadas con test PCR y personas con PCR por millón de habitantes ⁽¹⁾

<p>237.712</p> <p>PCR-dun pertsona bakarrak Personas únicas con PCR</p>	<p>108.643</p> <p>Milio bat biztanleko PCR-dun kopurua Personas con PCR por millón de habitantes</p>
--	---



Positibo eman duten pertsonak
Personas que han dado positivo

<p>14.142 (+58)</p> <p>PCR kasu positiboak Casos positivos PCR</p>	<p>7.725 (+21)</p> <p>Serologia bidez baieztatutako kasuak Casos positivos detectados por serología</p>	<p>21.867</p> <p>Kasu positiboak guztira Casos positivos totales</p>
---	--	---



PCR positibo eman duten pertsonak lurralde historikoaren arabera (*)
Personas que han dado positivo PCR por Territorio Histórico (*)

<p>3.408 (+5)</p> <p>Araban PCR kasu positiboak Casos positivos PCR Álava</p>	<p>8.029 (+20)</p> <p>Bizkaian PCR kasu positiboak Casos positivos PCR Bizkaia</p>	<p>2.511 (+31)</p> <p>Gipuzkoan PCR kasu positiboak Casos positivos PCR Gipuzkoa</p>	<p>194 (+2)</p> <p>Beste PCR kasu positiboak Otros casos positivos PCR</p>
--	---	---	---



Negatibizatutako edo ospitaleko alta jaso duten kasu positiboen egoera ⁽¹⁾ Situación de los casos positivos negativizados o con alta hospitalaria ⁽¹⁾



Hildako kasu positiboak ^{(1), (2)} Casos positivos fallecidos ^{(1), (2)}



Ospitaleen egoera eta oinarrizko birsorkuntza tasa ⁽¹⁾ Situación de los hospitales y número reproductivo básico ⁽¹⁾

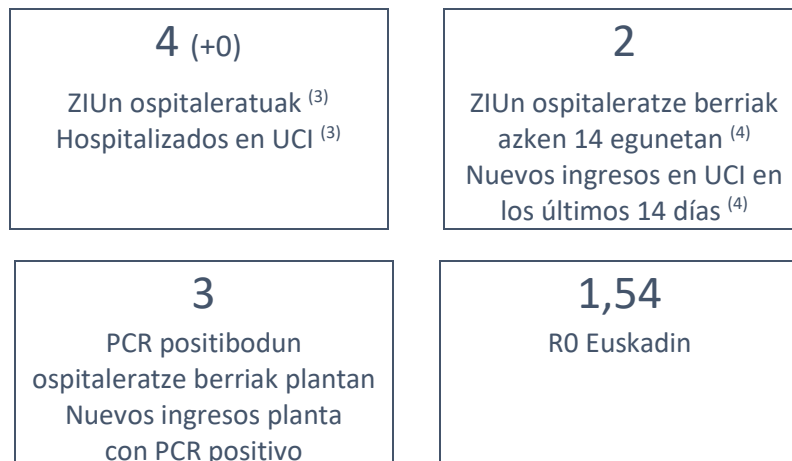

(*) Izatez beste autonomia erkidego batekoak ziren 18 kasu zuzendu dira, Bizkaiari esleitu zitzaion 3 kasu eta Gipuzkoari esleitutako 15 kasu.

(*) Se han revisado 18 casos de otra comunidad autónoma, 3 que había sido asignados a Bizkaia y 15 asignados a Gipuzkoa.

(1) Atzoko txostenean falta zen informazioa ere jasotzen duten datu metatuak

(1) Datos acumulados que incluyen también la información faltante en el informe de ayer

(2) Test positibodunen azken bi hilabeteetako heriotzak hartzen dira kontutan.

(2) Se incluyen fallecimientos de personas con test positivo en los últimos dos meses.

(3) Noizbait test positiboa izandako pazienteak. / (3) Pacientes con test positivo en algún momento.

(4) COVID ospitaleratzen egunean. / (4) COVID en el día de ingreso.

Kasu positibo berriak Euskadin testaren egiaztapen dataren arabera (PCR testak) / Casos positivos nuevos en Euskadi por fecha de validación del test (test PCR)

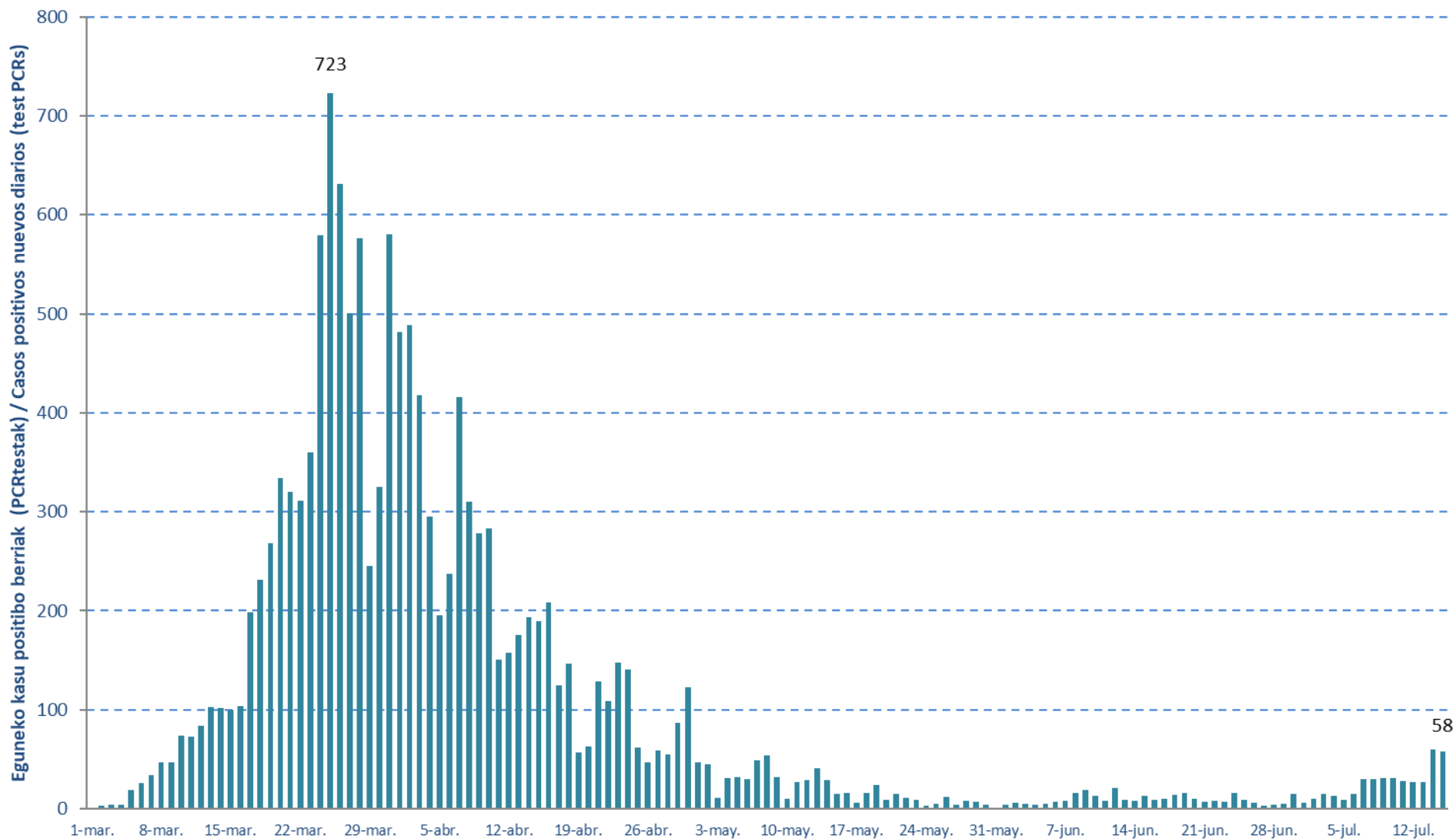

14 eguneko 100.000 biztanleko intzidentzia metatua Euskadin (PCR testak) /
Incidencia acumulada 14 días en Euskadi x 100.000 habitantes (test PCRs)

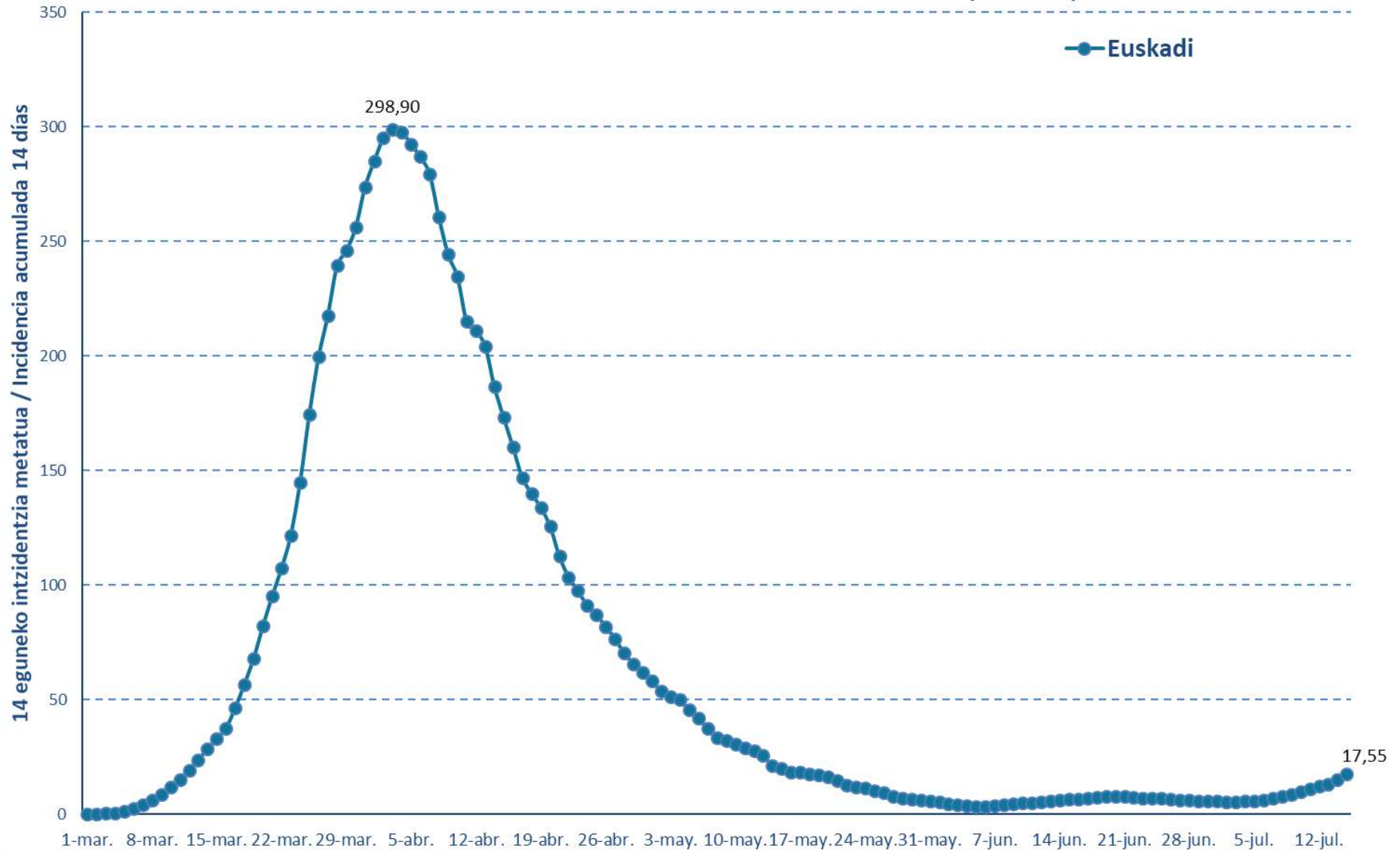

Oinarrizko birsorkuntza tasa R0 Número reproductivo básico

EAE - PCR(+)

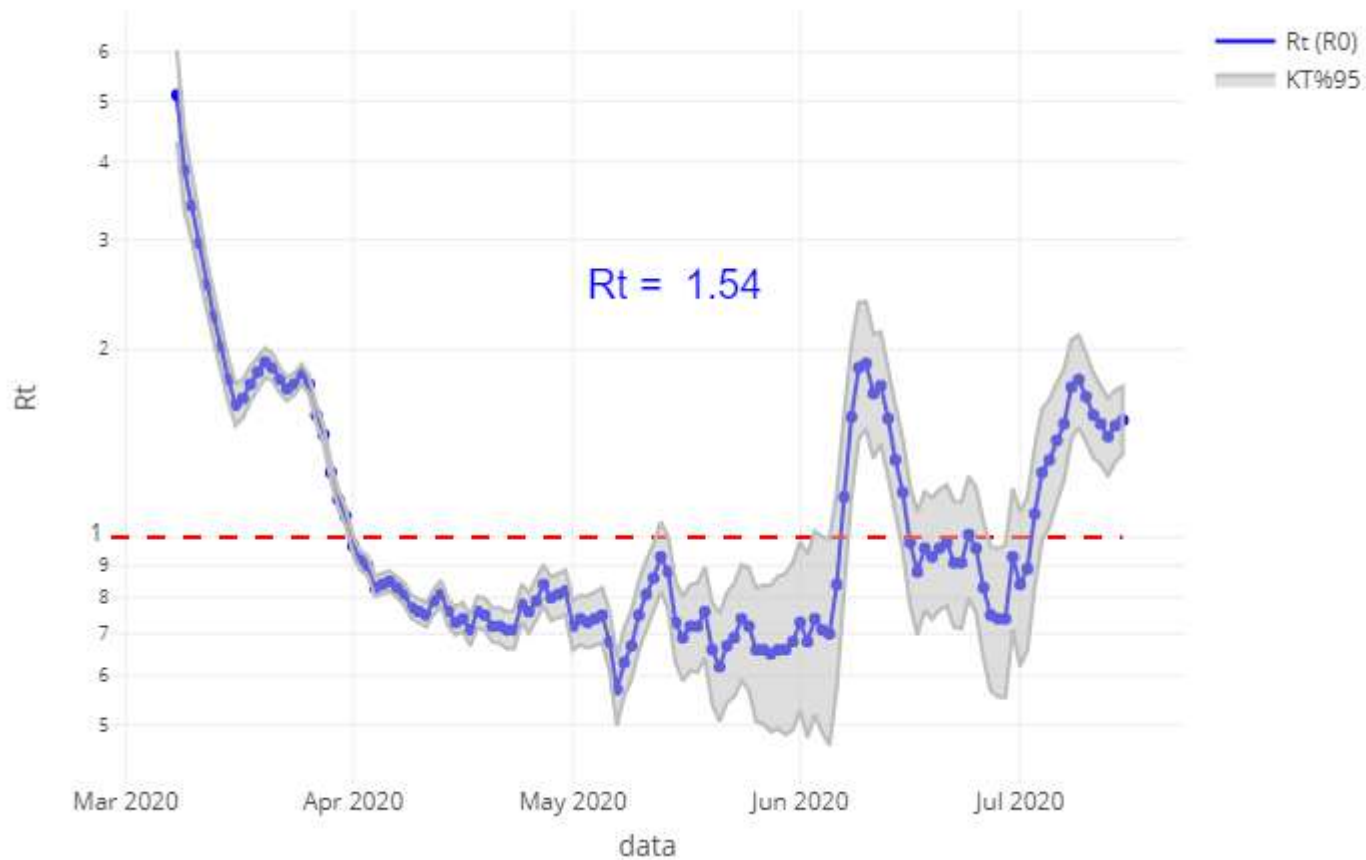

**Kasu positibo berriak Euskadin testaren egiaztapen dataren arabera (PCR testak) /
Casos positivos nuevos en Euskadi por fecha de validación del test (test PCRs)**

Martxoa/ Marzo	Kasuak/ Casos	Apirila/ Abril	Kasuak/ Casos	Maiatza/ Mayo	Kasuak/ Casos	Ekaina/ Junio	Kasuak/ Casos	Uztaila/ Julio	Kasuak/ Casos
1-mar.	1	1-abr.	481	1-may.	47	1-jun.	4	1-jul.	6
2-mar.	3	2-abr.	491	2-may.	45	2-jun.	6	2-jul.	10
3-mar.	4	3-abr.	419	3-may.	11	3-jun.	5	3-jul.	15
4-mar.	4	4-abr.	296	4-may.	31	4-jun.	4	4-jul.	13
5-mar.	19	5-abr.	196	5-may.	33	5-jun.	4	5-jul.	9
6-mar.	26	6-abr.	240	6-may.	32	6-jun.	8	6-jul.	15
7-mar.	34	7-abr.	416	7-may.	50	7-jun.	8	7-jul.	30
8-mar.	47	8-abr.	312	8-may.	56	8-jun.	16	8-jul.	30
9-mar.	47	9-abr.	279	9-may.	32	9-jun.	19	9-jul.	31
10-mar.	74	10-abr.	284	10-may.	10	10-jun.	13	10-jul.	31
11-mar.	73	11-abr.	151	11-may.	27	11-jun.	8	11-jul.	28
12-mar.	84	12-abr.	158	12-may.	29	12-jun.	21	12-jul.	27
13-mar.	103	13-abr.	175	13-may.	42	13-jun.	9	13-jul.	27
14-mar.	102	14-abr.	194	14-may.	29	14-jun.	8	14-jul.	60
15-mar.	100	15-abr.	194	15-may.	16	15-jun.	13	15-jul.	58
16-mar.	104	16-abr.	209	16-may.	16	16-jun.	9		
17-mar.	198	17-abr.	125	17-may.	6	17-jun.	10		
18-mar.	231	18-abr.	147	18-may.	16	18-jun.	14		
19-mar.	269	19-abr.	57	19-may.	25	19-jun.	16		
20-mar.	335	20-abr.	65	20-may.	9	20-jun.	10		
21-mar.	320	21-abr.	129	21-may.	13	21-jun.	7		
22-mar.	311	22-abr.	109	22-may.	13	22-jun.	8		
23-mar.	362	23-abr.	149	23-may.	9	23-jun.	7		
24-mar.	579	24-abr.	147	24-may.	2	24-jun.	16		
25-mar.	723	25-abr.	63	25-may.	6	25-jun.	9		
26-mar.	632	26-abr.	47	26-may.	12	26-jun.	6		
27-mar.	501	27-abr.	59	27-may.	4	27-jun.	3		
28-mar.	576	28-abr.	55	28-may.	7	28-jun.	4		
29-mar.	246	29-abr.	89	29-may.	7	29-jun.	5		
30-mar.	327	30-abr.	126	30-may.	5	30-jun.	15		
31-mar.	581			31-may.	0				

**14 eguneko 100.000 biztanleko intzidentzia metatua Euskadin (PCR testak) /
 Incidencia acumulada 14 días en Euskadi x 100.000 habitantes (test PCRs)**

Martxoa/ Marzo	Intzidentzia/ Incidencia	Apirila/ Abril	Intzidentzia/ Incidencia	Maiatza/ Mayo	Intzidentzia/ Incidencia	Ekaina/ Junio	Intzidentzia/ Incidencia	Uztaila/ Julio	Intzidentzia/ Incidencia
1-mar.	0,05	1-abr.	285,33	1-may.	58,91	1-jun.	5,30	1-jul.	5,76
2-mar.	0,18	2-abr.	295,47	2-may.	54,25	2-jun.	4,43	2-jul.	5,58
3-mar.	0,37	3-abr.	299,31	3-may.	52,15	3-jun.	4,25	3-jul.	5,53
4-mar.	0,55	4-abr.	298,22	4-may.	50,59	4-jun.	3,84	4-jul.	5,67
5-mar.	1,42	5-abr.	292,96	5-may.	46,21	5-jun.	3,43	5-jul.	5,76
6-mar.	2,61	6-abr.	287,38	6-may.	42,69	6-jun.	3,38	6-jul.	6,08
7-mar.	4,16	7-abr.	279,93	7-may.	38,16	7-jun.	3,61	7-jul.	7,13
8-mar.	6,31	8-abr.	261,15	8-may.	34,00	8-jun.	4,11	8-jul.	7,77
9-mar.	8,46	9-abr.	245,02	9-may.	32,59	9-jun.	4,43	9-jul.	8,78
10-mar.	11,84	10-abr.	235,1	10-may.	30,90	10-jun.	4,84	10-jul.	9,92
11-mar.	15,17	11-abr.	215,67	11-may.	29,43	11-jun.	4,84	11-jul.	11,06
12-mar.	19,01	12-abr.	211,65	12-may.	28,24	12-jun.	5,48	12-jul.	12,11
13-mar.	23,72	13-abr.	204,71	13-may.	26,10	13-jun.	5,71	13-jul.	13,12
14-mar.	28,38	14-abr.	187,02	14-may.	21,66	14-jun.	6,08	14-jul.	15,17
15-mar.	32,91	15-abr.	173,9	15-may.	20,25	15-jun.	6,49	14-jul.	17,55
16-mar.	37,52	16-abr.	161,01	16-may.	18,92	16-jun.	6,63		
17-mar.	46,39	17-abr.	147,58	17-may.	18,69	17-jun.	6,86		
18-mar.	56,76	18-abr.	140,77	18-may.	18,01	18-jun.	7,31		
19-mar.	68,19	19-abr.	134,41	19-may.	17,64	19-jun.	7,82		
20-mar.	82,31	20-abr.	126,42	20-may.	16,59	20-jun.	7,95		
21-mar.	95,38	21-abr.	113,3	21-may.	14,90	21-jun.	7,91		
22-mar.	107,45	22-abr.	104,02	22-may.	12,93	22-jun.	7,54		
23-mar.	121,85	23-abr.	98,08	23-may.	11,88	23-jun.	6,99		
24-mar.	144,93	24-abr.	91,82	24-may.	11,52	24-jun.	7,13		
25-mar.	174,63	25-abr.	87,8	25-may.	10,56	25-jun.	7,18		
26-mar.	199,68	26-abr.	82,72	26-may.	9,78	26-jun.	6,49		
27-mar.	217,87	27-abr.	77,42	27-may.	8,04	27-jun.	6,22		
28-mar.	239,53	28-abr.	71,07	28-may.	7,04	28-jun.	6,03		
29-mar.	246,2	29-abr.	66,27	29-may.	6,63	29-jun.	5,67		
30-mar.	256,4	30-abr.	62,48	30-may.	6,12	30-jun.	5,94		
31-mar.	273,9			31-may.	5,85				

KASU POSITIBOEN ANALISIA / ANÁLISIS DE CASOS POSITIVOS

	POSITIBOAK /POSITIVOS	%
Gizonak /Hombres	8.665	39,6%
Emakumeak / Mujeres	13.177	60,3%
No consta	25	0,1%

Adina Edad	Kasu positiboak Positivos	Biztanleria Población 2019	100.000 biztanleko tasa Tasa por 100.000 habitantes	Kasuen guztien gaineko % % sobre el total de los casos
0 - 9	125	195.423	64,0	0,6%
10 - 19	305	206.343	147,8	1,4%
20 - 29	1.476	194.050	760,6	6,7%
30 - 39	2.343	266.369	879,6	10,7%
40 - 49	3.633	358.785	1.012,6	16,6%
50 - 59	4.385	335.098	1.308,6	20,1%
60 - 69	2.935	272.250	1.078,1	13,4%
70 - 79	2.360	202.172	1.167,3	10,8%
80 - 89	2.694	127.540	2.112,3	12,3%
Más de 90 edo gehiago	1.524	29.987	5.082,2	7,0%
No consta	87			0,4%

HILGARRITASUNA / LETALIDAD

Adina Edad	Positiboak Positivos(*)	Hildakoak Fallecidos(*)	Hilgarritasuna Letalidad
0 - 9	125	0	0,0%
10 - 19	305	0	0,0%
20 - 29	1.476	2	0,1%
30 - 39	2.343	5	0,2%
40 - 49	3.633	13	0,4%
50 - 59	4.385	27	0,6%
60 - 69	2.935	112	3,8%
70 - 79	2.360	311	13,2%
80 - 89	2.694	661	24,5%
Más de 90 edo gehiago	1.524	479	31,4%
GUZTIRA / TOTAL	21.867	1.623	7,4%

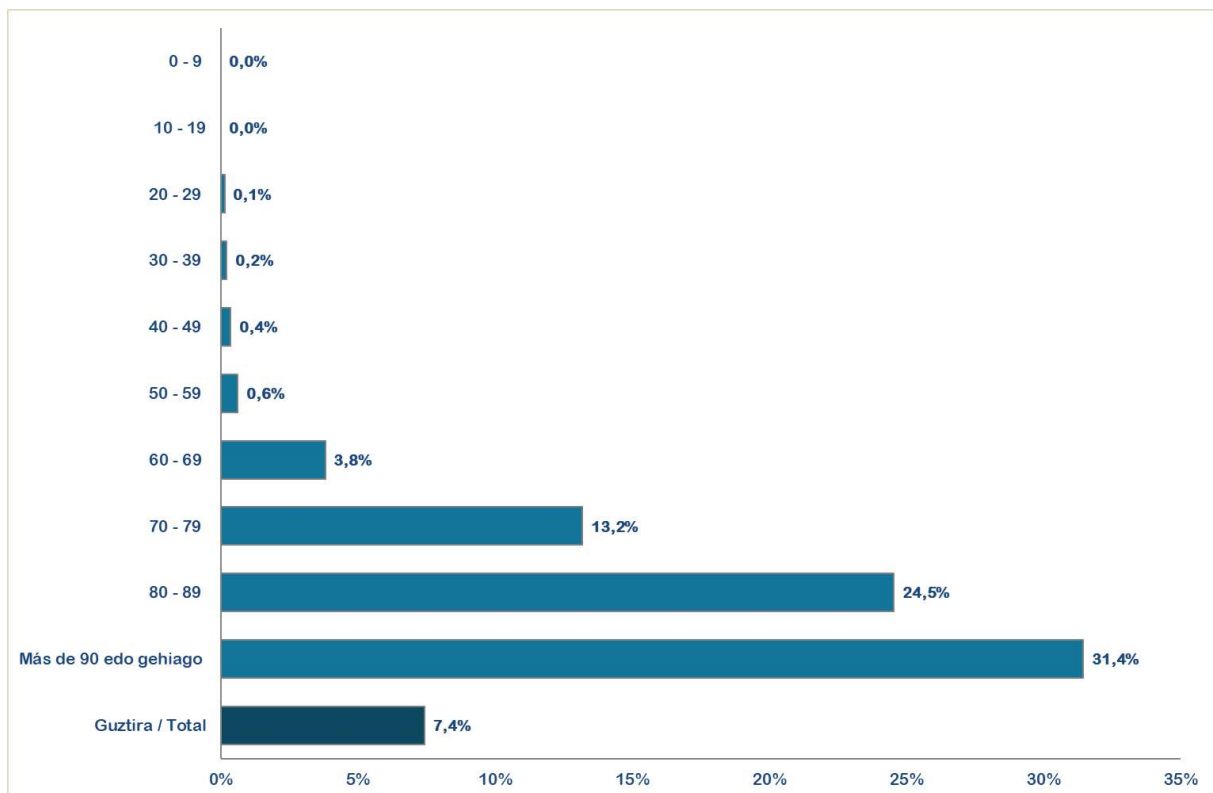

(*) Hildakoen kopurua agian ez dator bat egunen batean ospitaleetatik eta egoitzetatik datozen datuekin, bi informazio-sistemen artean dekalaje bat dagoelako, eta dekalaje hori hurrengo egunetan zuzenduko da.

(*) El número de fallecidos puede que algún día no coincida con los datos que provienen de los hospitales y residencias porque existe un decalaje entre ambos sistemas de información que se corregirá en días posteriores.

(**) Test positibodunen azken bi hilabeteetako heriotzak hartzen dira kontutan.

(**) Se incluyen fallecimientos de personas con test positivas en los últimos dos meses.

**PCR POSITIBO BERRIAK EUSKADIKO UDALERRIETAN /
NUEVOS POSITIVOS PCR EN LOS MUNICIPIOS DE EUSKADI**

Alfabetoz ordenatuta./ Ordenado alfabéticamente.

UDALERRIA / MUNICIPIO	09/07	10/07	11/07	12/07	13/07	14/07	15/07
ALEGRIA - DULANTZI	1	0	0	0	0	0	0
AMURRIO	0	0	0	0	0	0	0
ARAMAIO	0	0	0	0	0	0	0
ARRATZUA - UBARRUNDIA	0	0	0	0	0	1	0
AYALA / AIARA	0	1	0	0	0	0	0
BAÑOS DE EBRO / MAÑUETA	0	0	0	0	0	0	0
BARRUNDIA	0	0	0	0	0	0	0
IRUÑA OKA / IRUÑA DE OCA	0	0	0	0	0	0	0
LABASTIDA / BASTIDA	0	0	0	0	0	0	0
LAUDIO/LLODIO	0	0	0	1	0	1	0
OYON-OION	0	0	0	0	0	0	0
SALVATIERRA/AGURAIN	0	0	0	0	0	0	0
URKABUSTAIZ	0	0	0	0	1	0	1
VITORIA-GASTEIZ	3	1	1	2	1	5	4
ZAMBRANA	1	0	1	0	0	0	0
ZUIA	0	0	0	0	0	0	0
ARABA	5	2	2	3	2	7	5

ABADIÑO	0	0	0	0	0	0	1
ALONSOTEGI	0	0	0	0	0	0	0
AMOREBIETA-ETXANO	0	1	0	0	0	0	0
ARTEA	0	0	0	0	0	0	0
ARRIGORRIAGA	0	0	0	0	0	1	3
ATXONDO	0	0	0	0	0	0	0
BALMASEDA	0	0	0	0	0	0	0
BARAKALDO	0	0	0	2	0	0	2
BASAURI	0	1	0	0	0	0	1
BERANGO	0	0	0	0	0	1	2
BERMEO	1	2	0	1	1	2	1
BERRIZ	0	0	0	0	0	0	0
BILBAO	5	7	6	11	5	4	3
BUSTURIA	0	0	0	0	0	0	0
DERIO	0	0	0	0	1	0	0
DURANGO	0	0	0	0	0	0	0
ERANDIO	0	0	1	0	0	0	0
ERMUA	0	0	0	0	0	0	1
ETXEARRI	0	0	0	0	0	0	0

GALDAKAO	0	0	0	0	0	0	0
GALDAMES	0	0	0	0	0	0	0
GERNIKA-LUMO	0	0	0	0	0	0	0
GETXO	0	0	0	0	0	0	5
GORLIZ	0	0	0	0	0	0	0
GÜEÑES	0	0	0	0	0	0	0
LAUKIZ	0	0	0	0	0	0	0
LEIOA	1	0	1	0	0	1	0
LEKEITIO	0	0	0	0	0	0	0
LEZAMA	0	0	0	0	0	0	0
LOIU	0	0	0	0	0	0	0
MARKINA - XEMEIN	1	0	0	0	0	0	0
MENDEXA	0	0	0	0	0	0	0
MUSKIZ	0	0	0	0	0	0	0
OROZKO	0	0	0	0	0	0	0
ORTUELLA	0	0	0	0	0	0	0
OTXANDIO	0	0	0	0	0	0	0
PORTUGALETE	0	0	0	0	1	0	0
SANTURTZI	0	0	0	0	1	0	0
SESTAO	0	1	0	1	1	0	0
SONDIKA	0	0	0	0	0	0	0
SOPELA	0	0	0	0	1	0	0
SOPUERTA	0	0	0	0	0	0	0
URDUÑA/ORDUÑA	0	0	0	0	0	0	0
VALLE DE TRAPAGA - TRAPAGARAN	0	0	0	1	0	1	0
ZALDIBAR	0	0	0	0	0	0	1
ZALLA	0	0	0	0	0	0	0
ZAMUDIO	0	0	0	0	0	0	0
ZARATAMO	0	0	0	0	0	0	0
BIZKAIA	8	12	8	16	11	10	20

AIA	0	0	0	1	0	0	0
AIZARNAZABAL	0	0	0	0	1	0	2
ALEGIA	0	1	1	0	0	0	0
ALTZO	0	0	0	0	0	0	0
ANDOAIN	0	2	2	1	2	1	0
ANOETA	0	0	0	0	0	0	0
ARETXABALETA	1	0	0	0	0	0	0
ARRASATE / MONDRAGÓN	0	0	1	0	0	0	0
BEASAIN	1	0	1	0	0	2	0
BERGARA	0	0	0	0	0	0	0
DEBA	1	2	0	0	0	1	1

DONOSTIA / SAN SEBASTIÁN	2	4	1	3	0	10	6
ERRETERIA	0	1	0	0	0	0	0
EIBAR	0	0	0	1	0	3	4
ELGOIBAR	0	0	1	0	1	0	2
ESKORIATZA	1	1	0	0	0	1	1
GETARIA	0	0	0	0	2	3	0
HERNANI	0	0	1	0	1	0	0
HONDARRIBIA	0	1	1	0	0	1	0
IBARRA	1	0	1	0	0	2	0
ITSASONDO	0	0	0	0	0	0	0
IRUN	1	0	2	0	1	0	0
IRURA	0	0	0	0	0	0	0
LASARTE - ORIA	1	1	0	0	0	0	0
LEGAZPI	1	0	0	0	0	0	0
LEGORRETA	0	0	0	0	0	1	0
LEZO	0	0	0	1	0	1	0
LIZARTZA	0	0	0	0	0	1	1
ORDIZIA	7	2	1	1	0	0	0
ORIO	0	0	0	0	0	0	0
ORMAIZTEGI	0	0	0	0	0	1	0
OÑATI	0	0	0	0	0	0	0
PASAIA	0	0	0	0	0	1	3
SEGURA	0	0	0	0	0	1	0
SORALUZE	0	0	0	0	0	0	1
TOLOSA	1	0	4	0	6	8	6
URNIETA	0	1	1	0	0	0	0
URRETXU	0	0	0	0	0	0	0
VILLABONA	0	0	0	0	0	1	0
ZARAUTZ	0	0	0	0	0	0	4
ZEGAMA	0	0	0	0	0	0	0
ZIZURKIL	0	0	0	0	0	2	0
ZUMAIA	0	1	0	0	0	0	0
ZUMARRAGA	0	0	0	0	0	0	0
GIPUZKOA	18	17	18	8	14	41	31
OTROS	0	0	0	0	0	2	2

POSITIBO KOPURUA EUSKADIKO UDALERRIETAN, 14 EGUNETAN / CASOS POSITIVOS EN 14 DÍAS, EN LOS MUNICIPIOS DE EUSKADI
Uztailaren 1etik 14ra metatutako datuak / Datos acumulados del 1 al 14 de julio

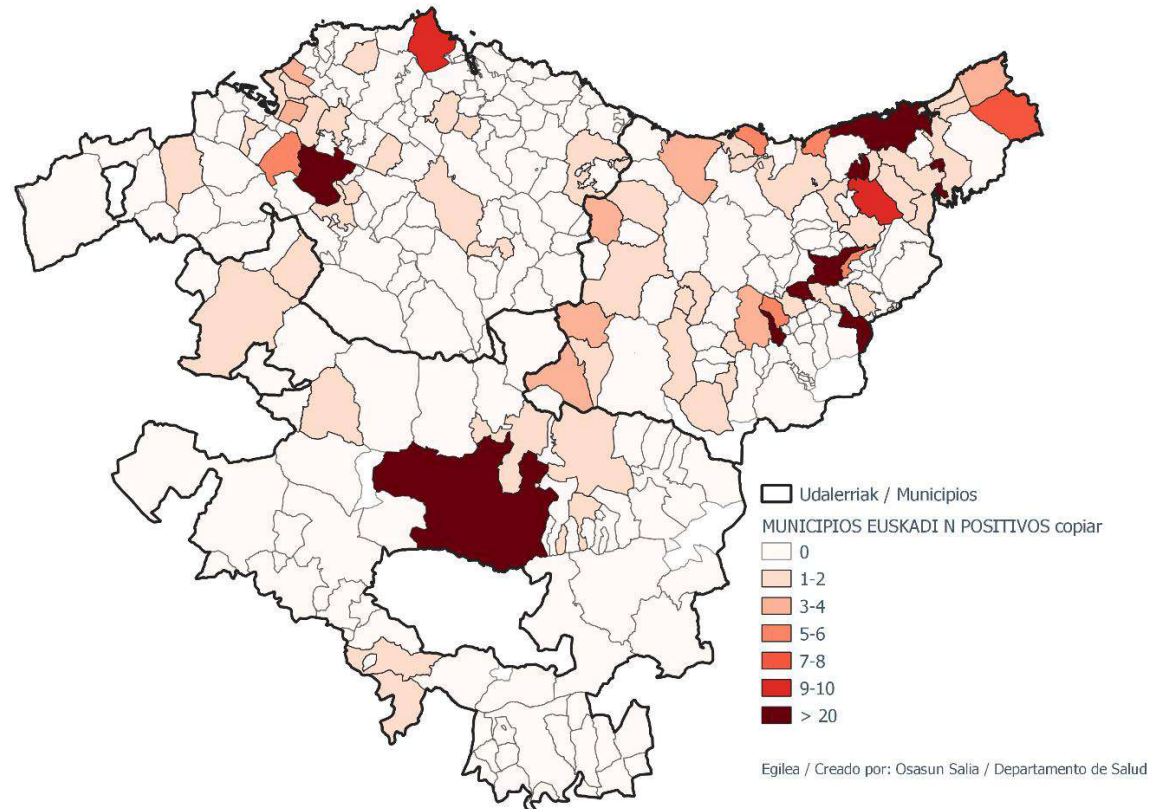

100.000 BIZTANLEKO POSITIBO TASA EUSKADIKO UDALERRIETAN / TASA DE POSITIVOS POR 100.000 HABITANTES EN LOS MUNICIPIOS DE EUSKADI
Uztailaren 1etik 14ra metatutako datuak / Datos acumulados del 1 al 14 de julio

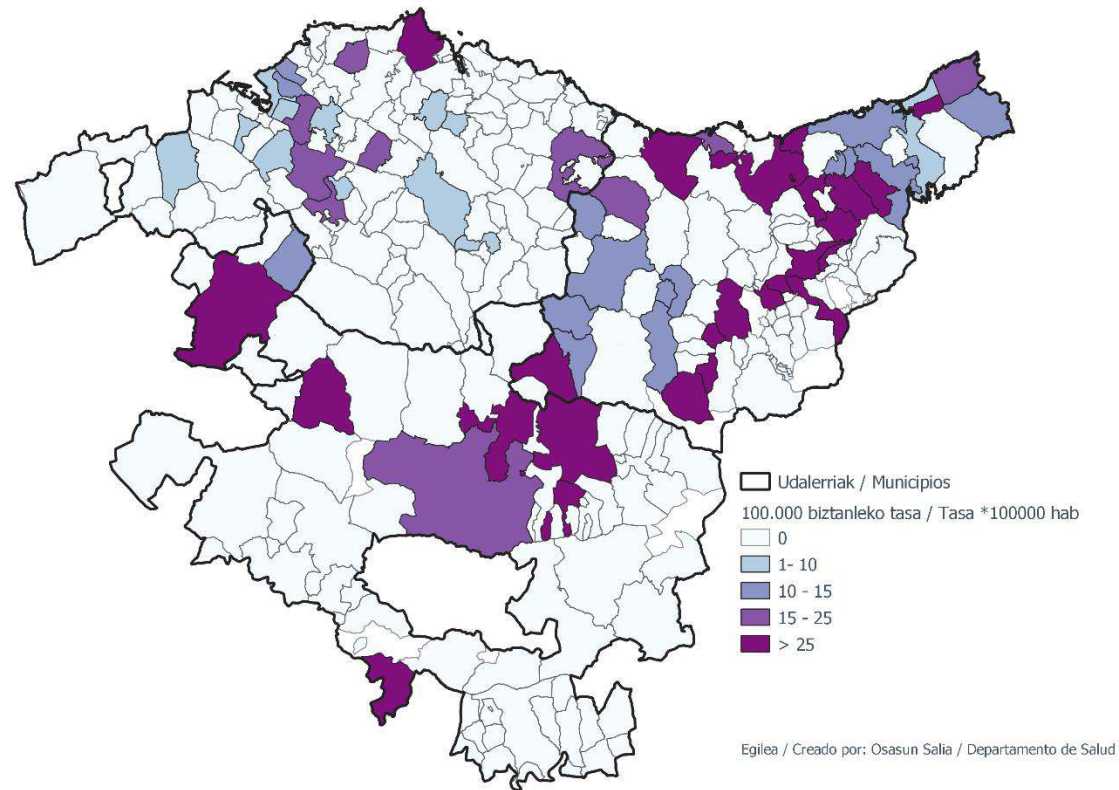

**PCR POSITIBO BERRIAK EUSKADIKO OSASUN EREMUETAN /
NUEVOS POSITIVOS PCR EN LAS ZONAS DE SALUD DE EUSKADI**

Alfabetoz ordenatuta./ Ordenado alfabéticamente.

OSASUN-EREMUAK/ZONAS DE SALUD	09/07	10/07	11/07	12/07	13/07	14/07	15/07
Abadiño-Elorrio-Berriz	0	0	0	0	0	0	2
Abanto-Muskiz	0	0	0	0	0	0	0
Abetxuko	0	0	0	0	0	0	0
Aiala	0	1	0	0	0	0	0
Alango	0	0	0	0	0	0	1
Alegia	0	1	1	0	0	1	0
Algorta	0	0	0	0	0	0	3
Alza-Roteta	0	2	0	2	0	1	0
Amara Berri	0	1	0	1	0	2	1
Amara Centro	0	1	0	0	0	1	0
Amorebieta	0	0	0	0	0	0	0
Andoain	0	2	2	1	2	1	0
Aranbizkarra I	0	0	0	0	0	1	0
Aranbizkarra II	0	0	0	0	0	1	0
Arrasate	0	0	2	0	0	0	0
Arratia	0	0	0	0	0	0	0
Arrigorriaga	0	0	0	0	0	1	3
Astrabudua	0	0	0	0	0	0	0
Balmaseda	0	0	0	0	0	0	0
Basauri-Ariz	0	0	0	0	0	0	1
Basauri-Kareaga	0	1	0	0	0	0	0
Basurto	0	0	0	0	0	0	0
Beasain	1	0	1	0	0	4	0
Begoña	0	0	0	0	0	1	0
Bergara	0	0	0	0	0	0	0
Bermeo	1	2	0	1	1	2	1
Bolueta	0	0	1	0	0	0	1
Bombero Etxaniz	0	0	0	0	0	0	0
Buenavista	0	0	0	0	0	0	0
Casco Viejo (Bilbao)	1	0	0	0	0	0	0
Casco Viejo (Vitoria)	2	0	0	0	0	1	0
Deba	1	2	0	0	0	1	1
Desierto	0	0	0	0	0	0	0
Deusto	0	2	0	2	2	0	0
Dumboa	1	0	0	0	0	0	0
Durango	0	0	0	0	0	0	0
Egia	0	0	0	0	0	0	0

Eibar	0	0	0	1	0	1	3
Elgoibar	0	0	1	0	1	0	3
Erandio	0	0	1	0	0	0	0
Ermua	0	0	0	0	0	0	1
Etxebarri	0	0	0	0	0	0	0
Galdakao	0	0	0	0	0	0	0
Gazalbide Txagorritxu	0	0	0	0	0	0	0
Gazteleku	1	0	0	0	0	0	0
Gernika	0	0	0	0	0	0	0
Gernikaldea	0	1	0	0	0	0	0
Gorliz - Plentzia	0	0	0	0	0	0	0
Gros	0	0	0	0	0	0	0
Güeñes	0	0	0	0	0	0	0
Hernani - Urnieta - Astigarraga	0	1	2	0	1	0	0
Hondarribia	0	1	1	0	0	1	0
Ibarra	1	0	1	0	0	3	1
Indautxu	0	0	0	1	0	2	0
Intxaurreondo	0	0	0	0	0	3	2
Irun - Centro	0	0	2	0	1	0	0
Iruña de la Oca	0	0	0	0	0	0	0
Iztietia - Errenteria	0	1	0	0	0	0	0
Javier Sáenz de Buruaga	0	0	0	0	0	1	0
Karmelo	1	0	0	0	0	0	0
La Habana	0	0	0	0	0	0	0
La Paz	0	0	0	0	0	0	0
La Peña	1	1	0	0	0	0	1
Lakua - Arriaga	1	0	0	0	0	1	0
Lakuabizkarra	0	0	0	0	0	0	1
Las Arenas	0	0	0	0	0	0	1
Lasarte - Usurbil	1	1	0	0	0	0	0
Lazkao	0	0	0	0	0	0	0
Legazpi	1	0	0	0	0	0	0
Lekeitio	0	0	0	0	0	0	0
Leioa	1	0	1	0	0	1	0
Lezo-San Juan	0	0	0	1	0	1	0
Llanada Alavesa	1	0	0	0	0	0	0
Llodio	0	0	0	1	0	1	0
Loiola	1	0	0	0	0	0	1
Lutxana	0	0	0	0	0	0	0
Markina - Xemein	1	0	0	0	0	0	0
Mina del Morro	0	1	1	1	0	0	0

Miribilla-La Merced	0	1	2	1	1	0	1
Mungia	0	0	0	0	0	0	0
Norte-Villarreal	0	0	0	0	0	1	0
Norte-Zuya	0	0	0	0	1	0	1
Olaguibel	0	0	0	1	0	1	0
Olarizu	0	0	0	0	0	0	0
Ondarreta	0	0	0	0	0	1	1
Oñati	0	0	0	0	0	0	0
Ordizia	7	2	1	1	0	0	0
Ortuella	0	0	0	0	0	0	0
Otxarkoaga	0	0	0	0	0	0	0
Parte Vieja	1	0	0	0	0	1	1
Pasai Antxo	0	0	0	0	0	1	3
Portugalete - Centro	0	0	0	0	1	0	0
Portugalete-Repelega	0	0	0	0	0	0	0
Rekalde	0	0	0	1	0	0	0
Rioja	0	0	0	0	0	0	0
Rontegi	0	0	0	1	0	0	1
Salburua	0	1	0	0	0	0	0
San Adrián	1	0	0	0	0	0	0
San Ignacio	0	0	0	0	0	0	0
San Martín	0	0	0	0	0	0	2
San Vicente	0	0	0	0	0	0	1
Sansomendi	0	0	0	0	0	0	0
Santurtzi-Centro-Mamariga	0	0	0	0	0	0	0
Santurtzi Kabiezes	0	0	0	0	1	1	0
Santutxu-Solokoetxe	0	0	1	3	0	0	0
Sestao Kueto	0	0	0	0	1	0	0
Sestao Markonzaga	0	1	0	1	0	0	0
Sopela	0	0	0	0	1	0	2
Tolosa	1	0	4	0	6	7	6
Torrekua	0	0	0	0	0	2	1
Trapagaran	0	0	0	1	0	1	0
Txorierri	0	0	0	0	1	0	0
Txurdinaga	0	2	0	1	2	0	0
Urban	0	0	0	1	0	0	0
Valle de Leniz	2	1	0	0	0	1	1
Valles II	1	0	1	0	0	0	0
Villabona	0	0	0	0	0	3	0
Zabalgana	0	0	0	1	1	0	0
Zaballa C.S.	0	0	0	0	0	0	0

Zalla	0	0	0	0	0	0	0
Zaramaga	0	0	1	0	0	0	1
Zarautz – Orio - Aia	0	0	0	1	0	0	4
Zorroza	0	0	0	0	0	0	0
Zuazo	0	0	0	0	0	0	0
Zumaia - Zestoa - Getaria	0	1	0	0	3	3	2
Zumarraga	0	0	0	0	0	0	0
Zurbaran	0	0	0	1	0	0	0
Otros	0	0	1	0	0	4	2

POSITIBO KOPURUA EUSKADIKO OSASUN EREMUETAN 14 EGUNETAN / CASOS POSITIVOS EN 14 DÍAS, EN LAS ZONAS DE SALUD DE EUSKADI
Uztailaren 1etik 14ra metatutako datuak / Datos acumulados del 1 al 14 de julio

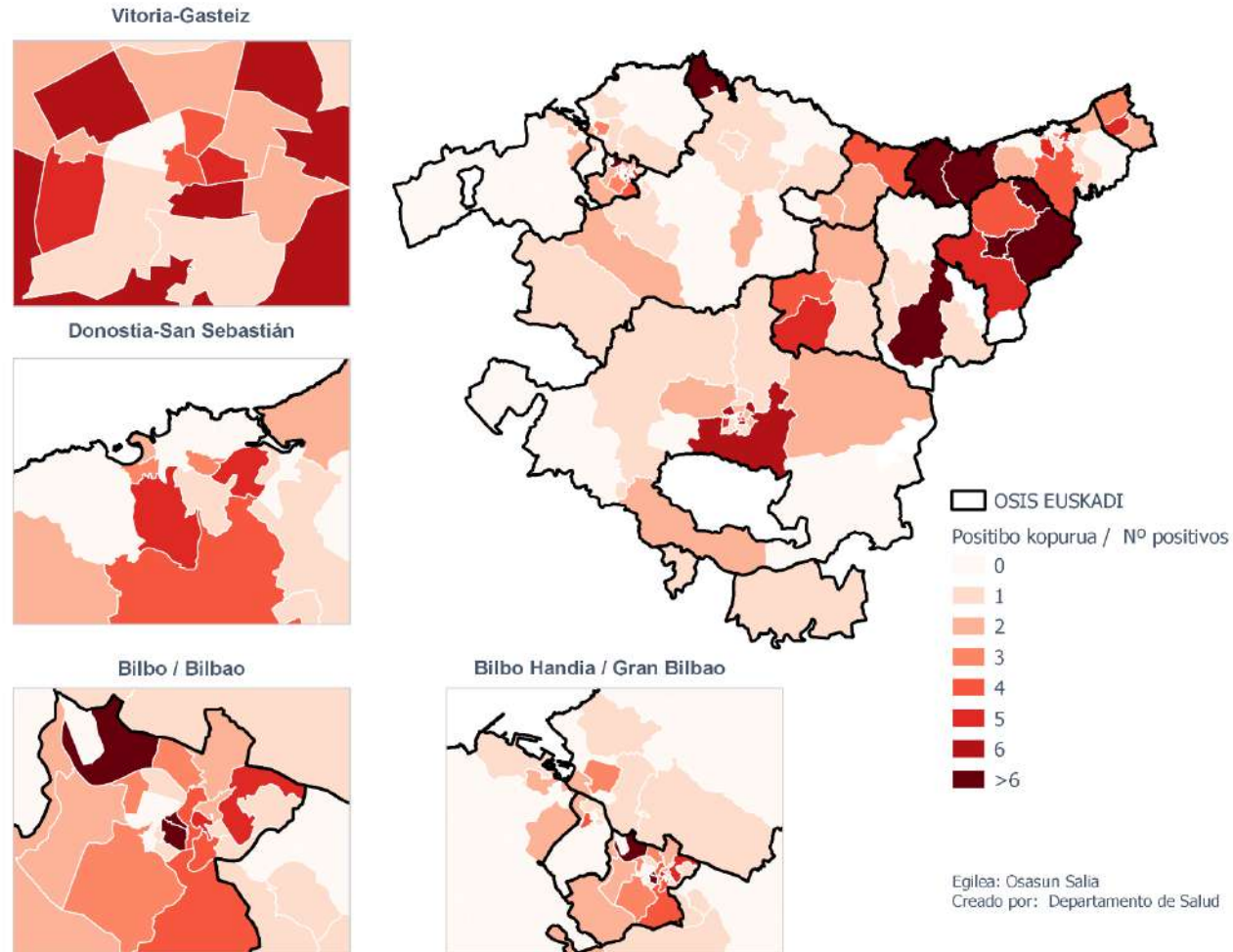

100.000 BIZTANLEKO POSITIBO TASA EUSKADIKO OSASUN EREMUETAN 14 EGUNETAN /
TASA DE POSITIVOS POR 100.000 HABITANTES EN 14 DÍAS, EN LAS ZONAS DE SALUD DE EUSKADI
 Uztailaren 1etik 14ra metatutako datuak / Datos acumulados del 1 al 14 de julio

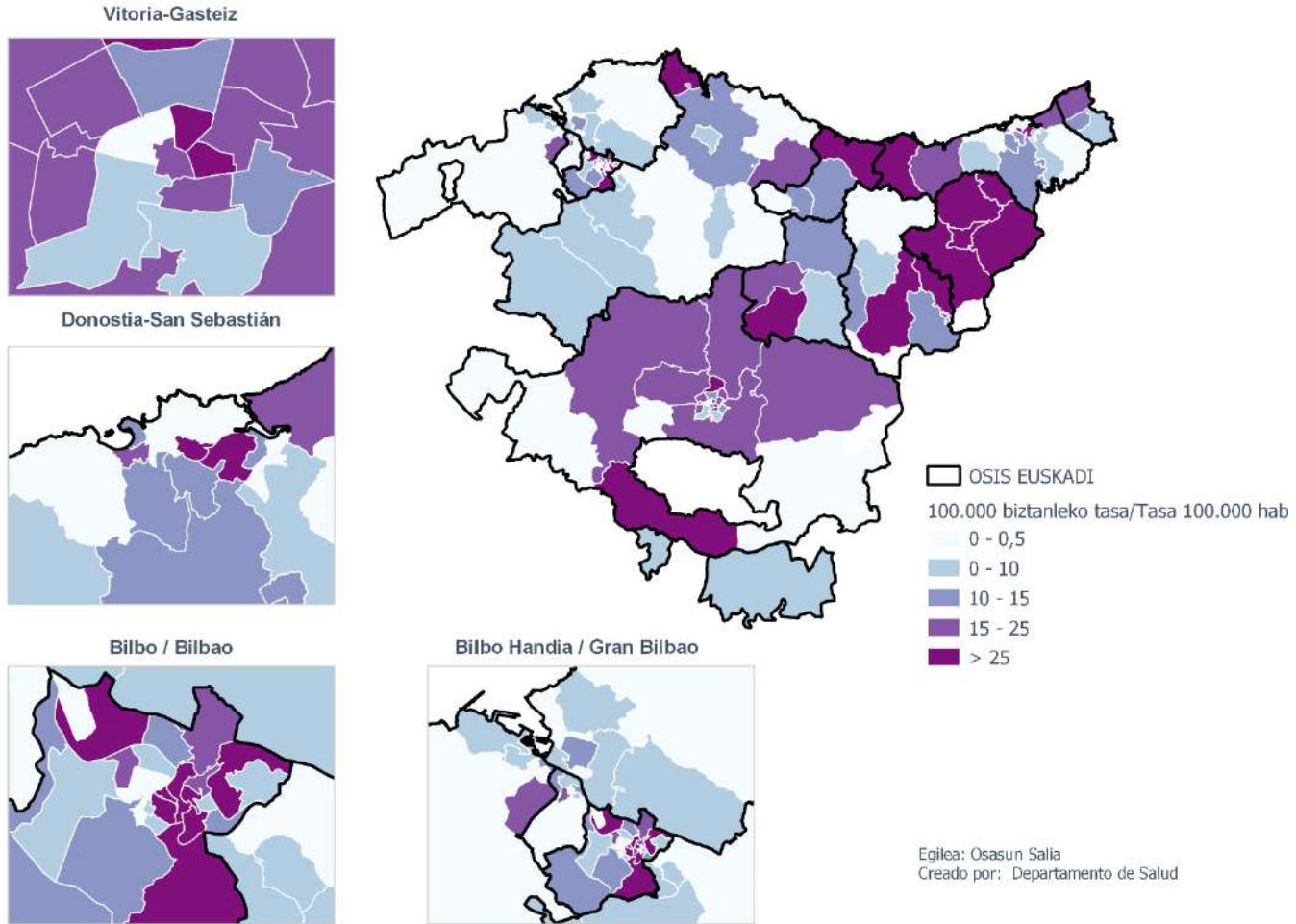

METATUTAKO DATUEN DESKRIBAPENA (Astean behin eguneratuko dira)
DESCRIPCIÓN DE LOS DATOS ACUMULADOS (Se actualizarán semanalmente)

POSITIBO GUZTIAK EUSKADIKO LURRALDE HISTORIKOEN ARABERA /
POSITIVOS TOTALES POR TERRITORIO HISTÓRICO
Uztailaren 13ra arte metatutako datuak / Casos acumulados hasta el 13 de julio

	POSITIBOAK /POSITIVOS	%
Araba	5.495	25,4 %
Bizkaia	12.232	56,6 %
Gipuzkoa	3.557	16,4 %
Otros	348	1,6 %

*Beste autonomia erkide batekoak diren baina Osakidetzako medikua duten 138 pertsonari bere osasun eremuari dagokion udalerrria ezarri zaie hurrengo analisietarako.

*A las 138 personas de otras comunidades autónomas que tienen médico de Osakidetza se les ha asignado el municipio correspondiente a su zona de salud.

POSITIBO GUZTIAK EUSKADIKO UDALERRIETAN / POSITIVOS TOTALES EN LOS MUNICIPIOS DE EUSKADI
Uztailaren 13ra arte metatutako datuak / Casos acumulados hasta el 13 de julio

Udalerrria / Municipio	Positiboak/ Positivos	Biztanleak/ Población	Tasa 100.000 biztanleko/ Tasa por 100.000 habitantes
ABADIÑO	39	7695	506,8
ABANTO Y CIERVANA-ABANTO ZIERB	81	9476	854,8
ADUNA	2	480	416,7
SALVATIERRA/AGURAIN	72	5296	1359,5
AIA	11	1998	550,6
AIZARNAZABAL	3	763	393,2
ALBIZTUR	1	296	337,8
ALEGIA	4	1751	228,4
ALEGRIA-DULANTZI	31	3075	1008,1
ALKIZA	3	346	867,1
ALONSOTEGI	18	2852	631,1
ALTZAGA	1	188	531,9
ALTZO	8	367	2179,8
AMEZKETA	2	907	220,5
AMOREBIETA-ETXANO	193	19119	1009,5
AMURRIO	127	10419	1218,9
ANDOAIN	54	14945	361,3
ANOETA	14	2036	687,6

ANTZUOLA	8	2201	363,5
ARAMA	2	202	990,1
ARAMAIO	5	1506	332,0
ARANTZAZU	1	377	265,3
AREATZA	7	1215	576,1
ARETXABAETA	67	7098	943,9
ARMIÑON	2	223	896,9
ARRAIA-MAEZTU	2	732	273,2
ARRASATE/MONDRAGON	276	22058	1251,2
ARRATZUA-UBARRUNDIA	10	1033	968,1
ARRIETA	2	566	353,4
ARRIGORRIAGA	134	11882	1127,8
ARTEA	3	722	415,5
ARTZENTALES	6	692	867,1
ARTZINIEGA	13	1922	676,4
ASPARRENA	12	1609	745,8
ASTEASU	5	1550	322,6
ASTIGARRAGA	24	6180	388,3
ATAUN	5	1745	286,5
ATXONDO	9	1414	636,5
AULESTI	2	665	300,8
AYALA/AIARA	66	2901	2275,1
AZKOITIA	23	11989	191,8
AZPEITIA	20	15055	132,8
BAKIO	13	2639	492,6
BALMASEDA	138	7595	1817,0
BAÑOS DE EBRO/MAÑUETA	4	323	1238,4
BARAKALDO	1232	98497	1250,8
BARRIKA	10	1528	654,5
BARRUNDIA	13	945	1375,7
BASAURI	556	40711	1365,7
BEASAIN	59	13969	422,4
BEDIA	3	1054	284,6
BELAUNTZA	2	258	775,2
BERANGO	62	7230	857,5
BERANTEVILLA	4	488	819,7
BERASTEGI	3	1053	284,9
BERGARA	67	15004	446,5
BERMEO	164	16880	971,6
BERNEDO	8	517	1547,4
BERRIATUA	7	1251	559,6
BERRIZ	9	4701	191,4
BIDANIA-GOIAITZ	3	557	538,6
BILBAO	4456	343430	1297,5
VILLABONA	37	5906	626,5

BUSTURIA	45	1607	2800,2
CAMPEZO/KANPEZU	20	1066	1876,2
DEBA	15	5445	275,5
DERIO	59	6472	911,6
DIMA	4	1431	279,5
DONOSTIA / SAN SEBASTIAN	877	181652	482,8
DURANGO	246	29436	835,7
EIBAR	223	27246	818,5
ELANTXOBE	5	362	1381,2
ELBURGO/BURGELU	8	627	1275,9
ELCIEGO	11	1038	1059,7
ELGETA	8	1139	702,4
ELGOIBAR	51	11585	440,2
ELORRIO	33	7441	443,5
ELVILLAR/BILAR	4	355	1126,8
ERANDIO	305	24297	1255,3
EREÑO	1	264	378,8
ERMUA	176	16039	1097,3
ERRETERIA	132	40141	328,8
ERRIBERAGOITIA/RIBERA ALTA	13	836	1555,0
ERRIGOITI	2	484	413,2
ESKORIATZA	21	4065	516,6
ETXEBARRI	114	11338	1005,5
ETXEBARRIA	4	751	532,6
EZKIO-ITSASO	1	644	155,3
FORUA	5	916	545,9
FRUIZ	2	543	368,3
GALDAKAO	351	29389	1194,3
GALDAMES	8	836	956,9
GAMIZ-FIKA	7	1374	509,5
GATIKA	7	1648	424,8
GAUTEGIZ ARTEAGA	4	854	468,4
GERNIKA-LUMO	111	16725	663,7
GETARIA	11	2846	386,5
GETXO	668	77088	866,5
GIZABURUAGA	1	210	476,2
GORDEXOLA	27	1724	1566,1
GORLIZ	35	5825	600,9
GÜEÑES	74	6564	1127,4
HERNANI	70	20013	349,8
HERNIALDE	2	305	655,7
HONDARRIBIA	53	16937	312,9
IBARRA	31	4258	728,0
IBARRANGELU	4	625	640,0
IDIAZABAL	6	2388	251,3

IGORRE	21	4163	504,4
IRUN	265	59899	442,4
IRUÑA OKA/IRUÑA DE OCA	31	3514	882,2
IRURA	20	1811	1104,4
IRURAZ-GAUNA	8	531	1506,6
ISPASTER	1	741	135,0
ITSASONDO	6	718	835,7
IURRETA	17	3689	460,8
KARRANTZA HARANA/CARRANZA	24	2806	855,3
KORTEZUBI	4	437	915,3
LABASTIDA/BASTIDA	41	1492	2748,0
LAGUARDIA	4	1549	258,2
LANCIEGO/LANTZIEGO	2	724	276,2
LANTARON	8	942	849,3
LAPUEBLA DE LABARCA	6	882	680,3
LARRABETZU	7	2053	341,0
LASARTE-ORIA	56	18825	297,5
LAUDIO/LLODIO	173	18345	943,0
LAUKIZ	10	1165	858,4
LAZKAO	19	5549	342,4
LEABURU	1	363	275,5
LEGAZPI	29	8430	344,0
LEGORRETA	8	1489	537,3
LEGUTIO	13	1795	724,2
LEIOA	291	31188	933,1
LEKEITIO	29	7246	400,2
LEMOA	22	3610	609,4
LEMOIZ	7	1238	565,4
LEZA	1	217	460,8
LEZAMA	11	2383	461,6
LEZO	26	6102	426,1
LIZARTZA	2	647	309,1
LOIU	80	2355	3397,0
MALLABIA	4	1174	340,7
MAÑARIA	2	516	387,6
MARKINA-XEMEIN	22	4964	443,2
MARURI-JATABE	4	928	431,0
MENDARO	4	2139	187,0
MENDATA	2	408	490,2
MENDEXA	4	485	824,7
MEÑAKA	5	713	701,3
MOREDA DE ALAVA/MOREDA ARABA	3	278	1079,1
MORGA	3	391	767,3
MUNDAKA	50	1844	2711,5
MUNGIA	109	17349	628,3

MURUETA	1	304	328,9
MUSKIZ	92	7456	1233,9
MUTILOA	3	250	1200,0
MUTRIKU	15	5334	281,2
MUXIKA	2	1482	135,0
NABARNIZ	2	242	826,4
OIARTZUN	30	10351	289,8
OKONDO	7	1204	581,4
OLABERRIA	1	914	109,4
ONDARROA	27	8590	314,3
OÑATI	58	11355	510,8
ORDIZIA	122	9970	1223,7
ORIO	48	6061	791,9
ORMAIZTEGI	2	1295	154,4
OROZKO	25	2613	956,8
ORTUELLA	59	8350	706,6
OTXANDIO	11	1337	822,7
OYON-OION	35	3497	1000,9
PASAIA	63	16711	377,0
PEÑACERRADA/URIZAHARRA	1	287	348,4
PLENTZIA	34	4363	779,3
PORTUGALETE	443	46191	959,1
RIBERA BAJA/ERRIBERA BEITIA	10	1560	641,0
SAMANIEGO	19	238	7983,2
SAN MILLAN/DONEMILIAGA	4	737	542,7
SANTURTZI	479	45690	1048,4
SEGURA	3	1523	197,0
SESTAO	267	27146	983,6
SONDIKA	67	4489	1492,5
SOPELA	153	12947	1181,7
SOPUERTA	78	2468	3160,5
SORALUZE-PLACENCIA DE LAS ARMA	12	3937	304,8
SUKARRIETA	2	336	595,2
TOLOSA	149	19270	773,2
TRUCIOS-TURTZIOZ	8	512	1562,5
UBIDE	5	177	2824,9
UGAO-MIRABALLES	36	4114	875,1
URDULIZ	32	4294	745,2
URDUÑA/ORDUÑA	43	4274	1006,1
URKABUSTAIZ	9	1435	627,2
URNIETA	23	6190	371,6
URRETXU	23	6802	338,1
USURBIL	17	6318	269,1
VALDEGOVIA/GAUBEA	4	1069	374,2
VALLE DE TRAPAGA-TRAPAGARAN	143	11875	1204,2

VILLABUENA DE ALAVA/ESKUERNAGA	2	304	657,9
VITORIA-GASTEIZ	4659	246149	1892,8
YECORA/IEKORA	6	257	2334,6
ZALDIBAR	16	3056	523,6
ZALDIBIA	4	1630	245,4
ZALDUONDO	1	194	515,5
ZALLA	64	8438	758,5
ZAMBRANA	12	436	2752,3
ZAMUDIO	20	3274	610,9
ZARATAMO	11	1631	674,4
ZARAUTZ	217	23301	931,3
ZEANURI	4	1258	318,0
ZEBERIO	7	1065	657,3
ZEGAMA	7	1532	456,9
ZESTOA	5	3833	130,4
ZIERBENA	11	1493	736,8
ZIGOITIA	19	1712	1109,8
ZIORTZA-BOLIBAR	1	451	221,7
ZIZURKIL	8	3029	264,1
ZUIA	27	2365	1141,6
ZUMAIA	58	9825	590,3
ZUMARRAGA	85	9767	870,3
OTROS	188	-	-

*Udalerrietako tasa kalkulatzeko positibo kopurua eta EUSTATen arabera udalerrri bakoitzeko biztanle kopurua hartzen dira kontuan.

*El cálculo de las tasas de los municipios se ha realizado teniendo en cuenta el número de casos y la población del municipio según el EUSTAT.

POSITIBO GUZTIAK EUSKADIKO OSASUN EREMUETAN /
POSITIVOS TOTALES EN LAS ZONAS DE SALUD DE EUSKADI
 Uztailaren 13ra arte metatutako datuak / Casos acumulados hasta el 13 de julio

Osasun-eremuak/Zonas de salud	Positiboak/ Positivos	TISak guztira/ Total de TIS	Tasa 100.000 biztanleko/ Tasa por 100.000 habitantes
ABADIÑO-ELORRIO-BERRIZ	108	24328	443,9
ABANTO-MUSKIZ	169	17149	985,5
ABETXUKO	84	3841	2186,9
AIALA	252	19096	1319,6
ALANGO	198	19660	1007,1
ALEGIA	30	6665	450,1
ALGORTA	270	33128	815,0
ALZA-ROTETA	173	19664	879,8
AMARA BERRI	135	35132	384,3
AMARA CENTRO	75	16578	452,4
AMOREBIETA	193	19813	974,1
ANDOAIN	56	15442	362,6
ARANBIZKARRA I	229	15096	1517,0
ARANBIZKARRA II	179	12426	1440,5
ARRASATE	293	25129	1166,0
ARRATIA	66	13737	480,5
ARRIGORRIAGA	151	15914	948,9
ASTRABUDUA	139	10532	1319,8
AZKOITIA	24	11946	200,9
AZPEITIA	20	16666	120,0
BALMASEDA	177	11715	1510,9
BASAURI-ARIZ	396	26715	1482,3
BASAURI-KAREAGA	184	15332	1200,1
BASURTO	239	21071	1134,3
BEASAIN	78	22634	344,6
BEGOÑA	151	11870	1272,1
BERAUN-ERRENTERIA	41	15271	268,5
BERGARA	84	18193	461,7
BERMEO	219	19139	1144,3
BIDEBIETA	24	7241	331,4
BOLUETA-SAGARMINAGA	74	9615	769,6
BOMBERO ETXANIZ	467	38328	1218,4
CASCO VIEJO (BILBAO)	283	13102	2160,0
CASCO VIEJO (VITORIA-GASTEIZ)	280	18232	1535,8
DEBA	32	10708	298,8
DEUSTO	243	25904	938,1
DUMBOA	95	30190	314,7
DURANGO	262	35097	746,5
EGIA	79	14940	528,8

EIBAR	142	19576	725,4
ELGOIBAR	68	18203	373,6
ERANDIO	165	14199	1162,1
ERMUA	181	17250	1049,3
ETXEBARRI	107	10766	993,9
GALDAKAO	335	31686	1057,2
GAZALBIDE-TXAGORRITXU	306	15651	1955,1
GAZTELEKU	236	21093	1118,9
GERNIKA	113	19002	594,7
GERNIKALDEA	81	7485	1082,2
GORLIZ-PLENTZIA	85	12094	702,8
GROS	101	29802	338,9
HERNANI-URNIETA-ASTIGARRAGA	117	34494	339,2
HONDARRIBIA	57	17896	318,5
IBARRA	46	7842	586,6
INDAUTXU	235	19894	1181,3
INTXAURRONDO	43	11521	373,2
IRÚN-CENTRO	169	38453	439,5
IZTIETA-ERRETERIA	94	26100	360,2
JAVIER SÁENZ DE BURUAGA	125	15899	786,2
KARMELO	131	12046	1087,5
KUETO	110	10273	1070,8
LA HABANA	218	12036	1811,2
LA MERCED/MIRIBILLA	301	19466	1546,3
LA PAZ	211	22077	955,7
LA PEÑA	110	10234	1074,8
LAKUA-ARRIAGA	238	15491	1536,4
LAKUABIZKARRA	538	29226	1840,8
LAS ARENAS	255	34417	740,9
LASARTE-USURBIL	75	26512	282,9
LAZKAO	33	8517	387,5
LEGAZPI	31	8739	354,7
LEIOA	229	25063	913,7
LEKEITIO	36	10065	357,7
LEZO-SAN JUAN	41	8541	480,0
LLANADA ALAVESA	147	12020	1223,0
LLODIO	206	23072	892,9
LOIOLA	26	7127	364,8
LUTXANA	126	7325	1720,1
MARKINA-XEMEIN	30	6488	462,4
MARKONZAGA	164	17831	919,7
MINA DEL MORRO	121	11067	1093,3
MIRIBILLA/LA MERCED	301	19466	1546,3
MONTAÑA ALAVESA	29	2186	1326,6
MUNGIA	160	26968	593,3

NORTE-LEGUTIO	38	4253	893,5
NORTE-ZUIA	58	5480	1058,4
OIARTZUN	30	10535	284,8
OLAGUIBEL	623	34045	1829,9
OLARIZU	225	16235	1385,9
ONDARRETA	154	36720	419,4
ONDARROA	32	9640	332,0
OÑATI	58	11830	490,3
ORDIZIA	146	14142	1032,4
ORTUELLA	59	8489	695,0
OTXARKOAGA	108	11293	956,3
PARTE VIEJA	54	13799	391,3
PASAIA ANTXO	22	6787	324,1
PASAIA SAN PEDRO	31	10612	292,1
PORTUGALETE-BUENAVISTA	153	13261	1153,8
PORTUGALETE-CASTAÑOS	138	16767	823,0
PORTUGALETE-REPELEGA	181	20149	898,3
REKALDE	425	28171	1508,6
RIOJA ALAVESA	144	10885	1322,9
RONTEGI	93	11371	817,9
SALBURUA	217	16341	1327,9
SAN ADRIÁN	156	10045	1553,0
SAN IGNACIO	283	24872	1137,8
SAN MARTÍN	835	32825	2543,8
SAN VICENTE	343	20040	1711,6
SANSOMENDI	176	9295	1893,5
SANTURTZI-CENTRO-MAMARIGA	152	18352	828,2
SANTURTZI-KABIEZES	309	26023	1187,4
SANTUTXU-SOLOKOETXE	166	16372	1013,9
SODUPE-GÜEÑES	99	8207	1206,3
SOPELANA	245	25427	963,5
TOLOSA	153	20760	737,0
TORREKUA	83	9756	850,8
TRAPAGARAN	142	12011	1182,2
TXORIERRI	234	18956	1234,4
TXURDINAGA	329	14726	2234,1
URBAN	151	9598	1573,2
VALLE DE LENIZ	81	11415	709,6
VALLES ALAVESES I	37	4622	800,5
VALLES ALAVESES II	31	2384	1300,3
VILLABONA	89	15946	558,1
ZABALGANA	315	23794	1323,9
ZABALLA	127	13124	967,7
ZALLA	154	11710	1315,1
ZARAMAGA	184	14371	1280,4

ZARAUTZ-ORIO-AIA	274	32323	847,7
ZORROZA- ALONSOTEGI	134	14648	914,8
ZUAZO	169	18056	936,0
ZUMAIA-ZESTOA-GETARIA	77	17564	438,4
ZUMARRAGA	86	18588	462,7
ZURBARAN	166	10598	1566,3

*Osasun eremuetako tasa kalkulatzeko positibo kopurua eta 2020ko maiatzean eremu bakoitzean zeuden TIS kopurua hartzen da kontuan.

*El cálculo de la tasa en las zonas de salud se ha realizado teniendo en cuenta el nº de casos entre el nº de TISes en cada zona a fecha de mayo de 2020

HILDAKOAK EUSKADIKO UDALERRIETAN / FALLECIDOS EN LOS MUNICIPIOS DE EUSKADI
Uztailaren 13ra arte metatutako datuak / Casos acumulados hasta el 13 de julio

Udalerría / Municipio	Positiboak/ Positivos	Hildakoak/ Fallecidos	Hilkortasuna/ Mortalidad
ABADIÑO	39	3	7,7
ABANTO Y CIERVANA-ABANTO ZIERB	81	3	3,7
ADUNA	2	1	50,0
SALVATIERRA/AGURAIN	72	14	19,4
AIA	11	0	0,0
AIZARNAZABAL	3	0	0,0
ALBIZTUR	1	0	0,0
ALEGIA	4	1	25,0
ALEGRIA-DULANTZI	31	1	3,2
ALKIZA	3	0	0,0
ALONSOTEGI	18	1	5,6
ALTZAGA	1	0	0,0
ALTZO	8	0	0,0
AMEZKETA	2	1	50,0
AMOREBIETA-ETXANO	193	18	9,3
AMURRIO	127	8	6,3
ANDOAIN	54	3	5,6
ANOETA	14	1	7,1
ANTZUOLA	8	0	0,0
ARAMA	2	0	0,0
ARAMAIO	5	0	0,0
ARANTZAZU	1	0	0,0
AREATZA	7	0	0,0
ARETXABALETA	67	7	10,4
ARMIÑON	2	0	0,0
ARRAIA-MAEZTU	2	0	0,0
ARRASATE/MONDRAGON	276	37	13,4
ARRATZUA-UBARRUNDIA	10	0	0,0
ARRIETA	2	0	0,0
ARRIGORRIAGA	134	12	9,0
ARTEA	3	0	0,0
ARTZENTALES	6	0	0,0
ARTZINIEGA	13	1	7,7
ASPARRENA	12	0	0,0
ASTEASU	5	0	0,0
ASTIGARRAGA	24	0	0,0
ATAUN	5	0	0,0
ATXONDO	9	0	0,0
AULESTI	2	0	0,0
AYALA/AIARA	66	1	1,5
AZKOITIA	23	1	4,3

AZPEITIA	20	1	5,0
BAKIO	13	1	7,7
BALMASEDA	138	18	13,0
BAÑOS DE EBRO/MAÑUETA	4	0	0,0
BARAKALDO	1232	90	7,3
BARRIKA	10	0	0,0
BARRUNDIA	13	0	0,0
BASAURI	556	75	13,5
BEASAIN	59	6	10,2
BEDIA	3	1	33,3
BELAUNTZA	2	0	0,0
BERANGO	62	0	0,0
BERANTEVILLA	4	0	0,0
BERASTEGI	3	0	0,0
BERGARA	67	3	4,5
BERMEO	164	16	9,8
BERNEDO	8	0	0,0
BERRIATUA	7	0	0,0
BERRIZ	9	1	11,1
BIDANIA-GOITZ	3	0	0,0
BILBAO	4456	364	8,2
VILLABONA	37	2	5,4
BUSTURIA	45	6	13,3
CAMPEZO/KANPEZU	20	3	15,0
DEBA	15	1	6,7
DERIO	59	0	0,0
DIMA	4	1	25,0
DONOSTIA / SAN SEBASTIAN	877	74	8,4
DURANGO	246	16	6,5
EIBAR	223	24	10,8
ELANTXOBE	5	0	0,0
ELBURGO/BURGELU	8	1	12,5
ELCIEGO	11	1	9,1
ELGETA	8	1	12,5
ELGOIBAR	51	2	3,9
ELORRIO	33	1	3,0
ELVILLAR/BILAR	4	0	0,0
ERANDIO	305	21	6,9
EREÑO	1	0	0,0
ERMUA	176	21	11,9
ERRETERIA	132	7	5,3
ERRIBERAGOITIA/RIBERA ALTA	13	0	0,0
ERRIGOITI	2	0	0,0
ESKORIATZA	21	1	4,8
ETXEBARRI	114	6	5,3

ETXEBARRIA	4	0	0,0
EZKIO-ITSASO	1	0	0,0
FORUA	5	0	0,0
FRUIZ	2	0	0,0
GALDAKAO	351	32	9,1
GALDAMES	8	0	0,0
GAMIZ-FIKA	7	0	0,0
GATIKA	7	0	0,0
GAUTEGIZ ARTEAGA	4	1	25,0
GERNIKA-LUMO	111	2	1,8
GETARIA	11	3	27,3
GETXO	668	41	6,1
GIZABURUAGA	1	0	0,0
GORDEXOLA	27	1	3,7
GORLIZ	35	2	5,7
GÜEÑES	74	4	5,4
HERNANI	70	3	4,3
HERNIALDE	2	0	0,0
HONDARRIBIA	53	1	1,9
IBARRA	31	1	3,2
IBARRANGELU	4	0	0,0
IDIAZABAL	6	0	0,0
IGORRE	21	0	0,0
IRUN	265	15	5,7
IRUÑA OKA/IRUÑA DE OCA	31	0	0,0
IRURA	20	4	20,0
IRURAIZ-GAUNA	8	1	12,5
ISPASTER	1	0	0,0
ITSASONDO	6	0	0,0
IURRETA	17	3	17,6
KARRANTZA HARANA/CARRANZA	24	1	4,2
KORTEZUBI	4	2	50,0
LABASTIDA/BASTIDA	41	3	7,3
LAGUARDIA	4	0	0,0
LANCIEGO/LANTZIEGO	2	0	0,0
LANTARON	8	0	0,0
LAPUEBLA DE LABARCA	6	1	16,7
LARRABETZU	7	0	0,0
LASARTE-ORIA	56	3	5,4
LAUDIO/LLODIO	173	9	5,2
LAUKIZ	10	1	10,0
LAZKAO	19	0	0,0
LEABURU	1	0	0,0
LEGAZPI	29	1	3,4
LEGORRETA	8	1	12,5

LEGUTIO	13	0	0,0
LEIOA	291	14	4,8
LEKEITIO	29	1	3,4
LEMOA	22	0	0,0
LEMOIZ	7	0	0,0
LEZA	1	0	0,0
LEZAMA	11	0	0,0
LEZO	26	2	7,7
LIZARTZA	2	0	0,0
LOIU	80	17	21,3
MALLABIA	4	0	0,0
MAÑARIA	2	0	0,0
MARKINA-XEMEIN	22	3	13,6
MARURI-JATABE	4	0	0,0
MENDARO	4	0	0,0
MENDATA	2	0	0,0
MENDEXA	4	0	0,0
MEÑAKA	5	0	0,0
MOREDA DE ALAVA/MOREDA ARABA	3	0	0,0
MORGA	3	0	0,0
MUNDAKA	50	6	12,0
MUNGIA	109	3	2,8
MURUETA	1	0	0,0
MUSKIZ	92	4	4,3
MUTILOA	3	0	0,0
MUTRIKU	15	0	0,0
MUXIKA	2	0	0,0
NABARNIZ	2	0	0,0
OIARTZUN	30	0	0,0
OKONDO	7	1	14,3
OLABERRIA	1	0	0,0
ONDARROA	27	3	11,1
OÑATI	58	4	6,9
ORDIZIA	122	24	19,7
ORIO	48	1	2,1
ORMAIZTEGI	2	0	0,0
OROZKO	25	3	12,0
ORTUELLA	59	1	1,7
OTXANDIO	11	1	9,1
OYON-OION	35	1	2,9
PASAIA	63	4	6,3
PEÑACERRADA/URIZAHARRA	1	0	0,0
PLENTZIA	34	1	2,9
PORTUGALETE	443	15	3,4
RIBERA BAJA/ERRIBERA BEITIA	10	0	0,0

SAMANIEGO	19	3	15,8
SAN MILLAN/DONEMILIAGA	4	0	0,0
SANTURTZI	479	32	6,7
SEGURA	3	0	0,0
SESTAO	267	31	11,6
SONDIKA	67	2	3,0
SOPELA	153	9	5,9
SOPUERTA	78	13	16,7
SORALUZE-PLACENCIA DE LAS ARMA	12	0	0,0
SUKARRIETA	2	0	0,0
TOLOSA	149	20	13,4
TRUCIOS-TURTZIOZ	8	0	0,0
UBIDE	5	0	0,0
UGAO-MIRABALLES	36	2	5,6
URDULIZ	32	1	3,1
URDUÑA/ORDUÑA	43	0	0,0
URKABUSTAIZ	9	1	11,1
URNIETA	23	0	0,0
URRETXU	23	1	4,3
USURBIL	17	0	0,0
VALDEGOVIA/GAUBEA	4	1	25,0
VALLE DE TRAPAGA-TRAPAGARAN	143	9	6,3
VILLABUENA DE ALAVA/ESKUERNAGA	2	0	0,0
VITORIA-GASTEIZ	4659	321	6,9
YECORA/IEKORA	6	0	0,0
ZALDIBAR	16	1	6,3
ZALDIBIA	4	1	25,0
ZALDUONDO	1	0	0,0
ZALLA	64	1	1,6
ZAMBRANA	12	0	0,0
ZAMUDIO	20	0	0,0
ZARATAMO	11	1	9,1
ZARAUTZ	217	23	10,6
ZEANURI	4	0	0,0
ZEBERIO	7	0	0,0
ZEGAMA	7	0	0,0
ZESTOA	5	0	0,0
ZIERBENA	11	0	0,0
ZIGOITIA	19	0	0,0
ZIORTZA-BOLIBAR	1	0	0,0
ZIZURKIL	8	1	12,5
ZUIA	27	1	3,7
ZUMAIA	58	6	10,3
ZUMARRAGA	85	15	17,6
OTROS	188	1	0,5

**HILDAKOAK EUSKADIKO OSASUN EREMUETAN /
FALLECIDOS EN LAS ZONAS DE SALUD DE EUSKADI**
Uztailaren 13ra arte metatutako datuak / Casos acumulados hasta el 13 de julio

Osasun-eremuak/Zonas de salud	Positiboak/ Positivos	Hildakoak/ Fallecidos	Hilkortasuna/ Mortalidad
ABADIÑO-ELORRIO-BERRIZ	108	7	6,5
ABANTO-MUSKIZ	169	9	5,3
ABETXUKO	84	11	13,1
AIALA	252	10	4,0
ALANGO	198	19	9,6
ALEGIA	30	3	10,0
ALGORTA	270	9	3,3
ALZA-ROTETA	173	27	15,6
AMARA BERRI	135	6	4,4
AMARA CENTRO	75	8	10,7
AMOREBIETA	193	21	10,9
ANDOAIN	56	3	5,4
ARANBIZKARRA I	229	15	6,6
ARANBIZKARRA II	179	12	6,7
ARRASATE	293	39	13,3
ARRATIA	66	2	3,0
ARRIGORRIAGA	151	10	6,6
ASTRABUDUA	139	11	7,9
AZKOITIA	24	1	4,2
AZPEITIA	20	2	10,0
BALMASEDA	177	20	11,3
BASAURI-ARIZ	396	55	13,9
BASAURI-KAREAGA	184	22	12,0
BASURTO	239	16	6,7
BEASAIN	78	7	9,0
BEGOÑA	151	8	5,3
BERAUN-ERRETERIA	41	0	0,0
BERGARA	84	5	6,0
BERMEO	219	23	10,5
BIDEBIETA	24	1	4,2
BOLUETA-SAGARMINAGA	74	4	5,4
BOMBERO ETXANIZ	467	36	7,7
CASCO VIEJO (BILBAO)	283	42	14,8
CASCO VIEJO (VITORIA-GASTEIZ)	280	29	10,4
DEBA	32	2	6,3
DEUSTO	243	12	4,9
DUMBOA	95	3	3,2
DURANGO	262	18	6,9
EGIA	79	7	8,9

EIBAR	142	13	9,2
ELGOIBAR	68	3	4,4
ERANDIO	165	11	6,7
ERMUA	181	21	11,6
ETXEBARRI	107	6	5,6
GALDAKAO	335	30	9,0
GAZALBIDE-TXAGORRITXU	306	33	10,8
GAZTELEKU	236	16	6,8
GERNIKA	113	2	1,8
GERNIKALDEA	81	8	9,9
GORLIZ-PLENTZIA	85	3	3,5
GROS	101	11	10,9
HERNANI-URNIETA-ASTIGARRAGA	117	3	2,6
HONDARRIBIA	57	1	1,8
IBARRA	46	6	13,0
INDAUTXU	235	20	8,5
INTXAURRONDO	43	3	7,0
IRÚN-CENTRO	169	7	4,1
IZTIETA-ERRETERIA	94	7	7,4
JAVIER SÁENZ DE BURUAGA	125	6	4,8
KARMELO	131	12	9,2
KUETO	110	16	14,5
LA HABANA	218	13	6,0
LA MERCED/MIRIBILLA	301	29	9,6
LA PAZ	211	4	1,9
LA PEÑA	110	2	1,8
LAKUA-ARRIAGA	238	10	4,2
LAKUABIZKARRA	538	12	2,2
LAS ARENAS	255	16	6,3
LASARTE-USURBIL	75	5	6,7
LAZKAO	33	7	21,2
LEGAZPI	31	2	6,5
LEIOA	229	9	3,9
LEKEITIO	36	1	2,8
LEZO-SAN JUAN	41	8	19,5
LLANADA ALAVESA	147	18	12,2
LLODIO	206	14	6,8
LOIOLA	26	1	3,8
LUTXANA	126	8	6,3
MARKINA-XEMEIN	30	3	10,0
MARKONZAGA	164	14	8,5
MINA DEL MORRO	121	10	8,3
MIRIBILLA/LA MERCED	301	29	9,6
MONTAÑA ALAVESA	29	2	6,9
MUNGIA	160	4	2,5

NORTE-LEGUTIO	38	2	5,3
NORTE-ZUIA	58	2	3,4
OIARTZUN	30	1	3,3
OLAGUIBEL	623	53	8,5
OLARIZU	225	12	5,3
ONDARRETA	154	12	7,8
ONDARROA	32	3	9,4
OÑATI	58	4	6,9
ORDIZIA	146	26	17,8
ORTUELLA	59	1	1,7
OTXARKOAGA	108	10	9,3
PARTE VIEJA	54	3	5,6
PASAIA ANTXO	22	1	4,5
PASAIA SAN PEDRO	31	1	3,2
PORTUGALETE-BUENAVISTA	153	4	2,6
PORTUGALETE-CASTAÑOS	138	3	2,2
PORTUGALETE-REPELEGA	181	6	3,3
REKALDE	425	35	8,2
RIOJA ALAVESA	144	11	7,6
RONTEGI	93	6	6,5
SALBURUA	217	8	3,7
SAN ADRIÁN	156	13	8,3
SAN IGNACIO	283	23	8,1
SAN MARTÍN	835	72	8,6
SAN VICENTE	343	47	13,7
SANSOMENDI	176	9	5,1
SANTURTZI-CENTRO-MAMARIGA	152	8	5,3
SANTURTZI-KABIEZES	309	23	7,4
SANTUTXU-SOLOKOETXE	166	7	4,2
SODUPE-GÜEÑES	99	4	4,0
SOPELANA	245	10	4,1
TOLOSA	153	21	13,7
TORREKUA	83	13	15,7
TRAPAGARAN	142	9	6,3
TXORIERRI	234	18	7,7
TXURDINAGA	329	33	10,0
URBAN	151	7	4,6
VALLE DE LENIZ	81	7	8,6
VALLES ALAVESES I	37	0	0,0
VALLES ALAVESES II	31	0	0,0
VILLABONA	89	9	10,1
ZABALGANA	315	4	1,3
ZABALLA	127	5	3,9
ZALLA	154	14	9,1
ZARAMAGA	184	17	9,2

ZARAUTZ-ORIO-AIA	274	24	8,8
ZORROZA- ALONSOTEGI	134	9	6,7
ZUAZO	169	7	4,1
ZUMAIA-ZESTOA-GETARIA	77	8	10,4
ZUMARRAGA	86	9	10,5
ZURBARAN	166	17	10,2

HILDAKO KASU POSITIBOAK EUSKADIN HERIOTZA DATAREN ARABERA /
CASOS POSITIVOS FALLECIDOS EN EUSKADI POR FECHA DE FALLECIMIENTO
 Uztailaren 13ra arte metatutako datuak / Casos acumulados hasta el 13 de julio

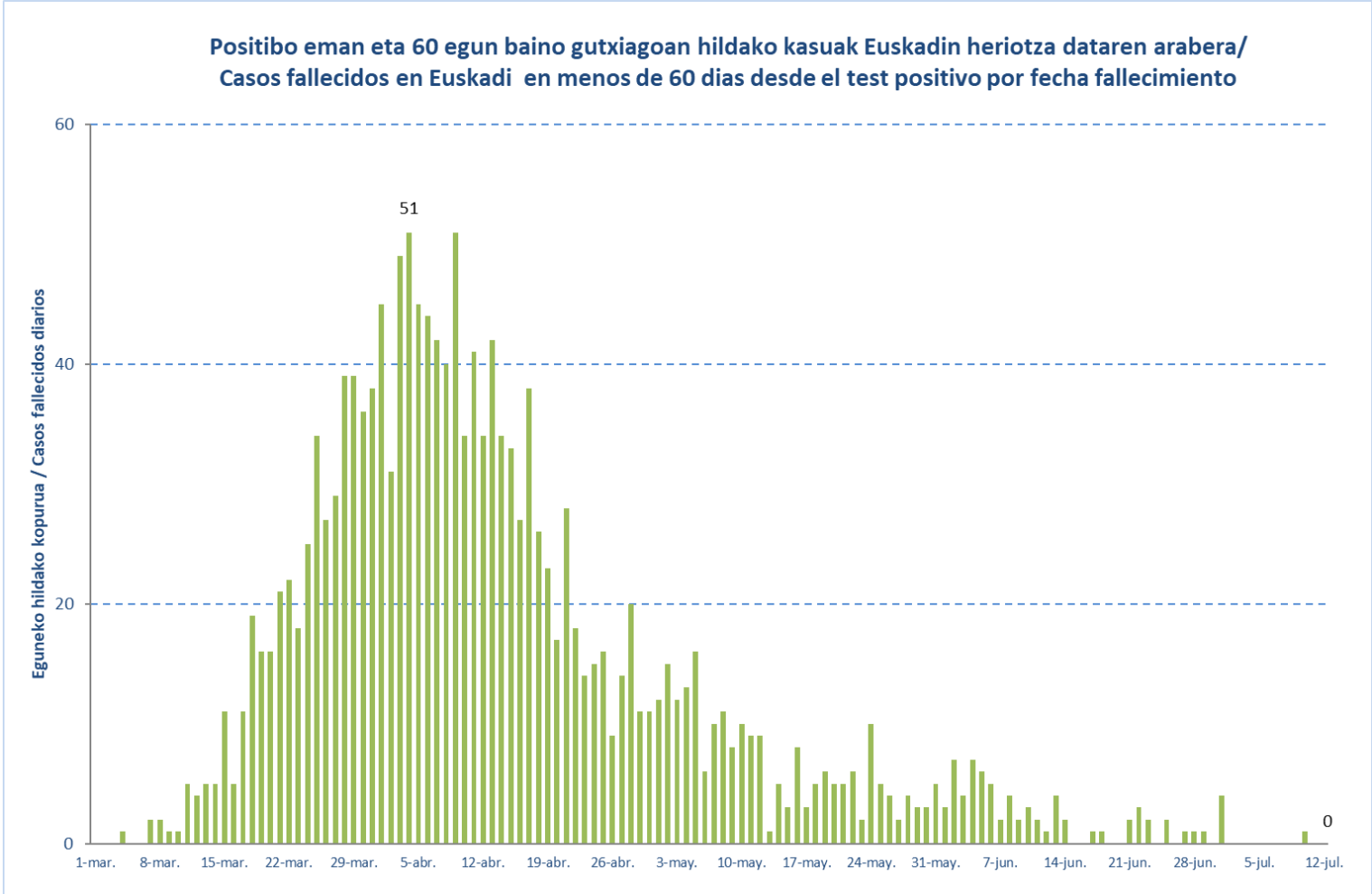

**HILDAKO KASU POSITIBOAK EUSKADIN HERIOTZA DATAREN ARABERA /
CASOS POSITIVOS FALLECIDOS EN EUSKADI POR FECHA DE FALLECIMIENTO**
Uztailaren 6ra arte metatutako datuak / Casos acumulados hasta el 6 de julio

Martxoa/ Marzo	Hildakoak/ Fallecidos	Apirila/ Abril	Hildakoak/ Fallecidos	Maiatza/ Mayo	Hildakoak/ Fallecidos	Ekaina/ Junio	Hildakoak/ Fallecidos	Uztaila/ Julio	Hildakoak/ Fallecidos
1-mar.	0	1-abr.	45	1-may.	12	1-jun.	3	1-jul.	4
2-mar.	0	2-abr.	31	2-may.	15	2-jun.	7	2-jul.	0
3-mar.	0	3-abr.	49	3-may.	12	3-jun.	4	3-jul.	0
4-mar.	1	4-abr.	51	4-may.	13	4-jun.	7	4-jul.	0
5-mar.	0	5-abr.	45	5-may.	16	5-jun.	6	5-jul.	0
6-mar.	0	6-abr.	44	6-may.	6	6-jun.	5	6-jul.	0
7-mar.	2	7-abr.	42	7-may.	10	7-jun.	2	7-jul.	0
8-mar.	2	8-abr.	40	8-may.	11	8-jun.	4	8-jul.	0
9-mar.	1	9-abr.	51	9-may.	8	9-jun.	2	9-jul.	0
10-mar.	1	10-abr.	34	10-may.	10	10-jun.	3	10-jul.	1
11-mar.	5	11-abr.	41	11-may.	9	11-jun.	2	11-jul.	0
12-mar.	4	12-abr.	34	12-may.	9	12-jun.	1	12-jul.	0
13-mar.	5	13-abr.	42	13-may.	1	13-jun.	4		
14-mar.	5	14-abr.	34	14-may.	5	14-jun.	2		
15-mar.	11	15-abr.	33	15-may.	3	15-jun.	0		
16-mar.	5	16-abr.	27	16-may.	8	16-jun.	0		
17-mar.	11	17-abr.	38	17-may.	3	17-jun.	1		
18-mar.	19	18-abr.	26	18-may.	5	18-jun.	1		
19-mar.	16	19-abr.	23	19-may.	6	19-jun.	0		
20-mar.	16	20-abr.	17	20-may.	5	20-jun.	0		
21-mar.	21	21-abr.	28	21-may.	5	21-jun.	2		
22-mar.	22	22-abr.	18	22-may.	6	22-jun.	3		
23-mar.	18	23-abr.	14	23-may.	2	23-jun.	2		
24-mar.	25	24-abr.	15	24-may.	10	24-jun.	0		
25-mar.	34	25-abr.	16	25-may.	5	25-jun.	2		
26-mar.	27	26-abr.	9	26-may.	4	26-jun.	0		
27-mar.	29	27-abr.	14	27-may.	2	27-jun.	1		
28-mar.	39	28-abr.	20	28-may.	4	28-jun.	1		
29-mar.	39	29-abr.	11	29-may.	3	29-jun.	1		
30-mar.	36	30-abr.	11	30-may.	3	30-jun.	0		
31-mar.	38			31-may.	5				