

PROPUESTAS DE AAVV GURELEKU DE GALTZARABORDA PARA MEJORA DE LA INTEGRACIÓN DEL PROYECTO CONSTRUCTIVO ALTZA-GALTZARABORDA

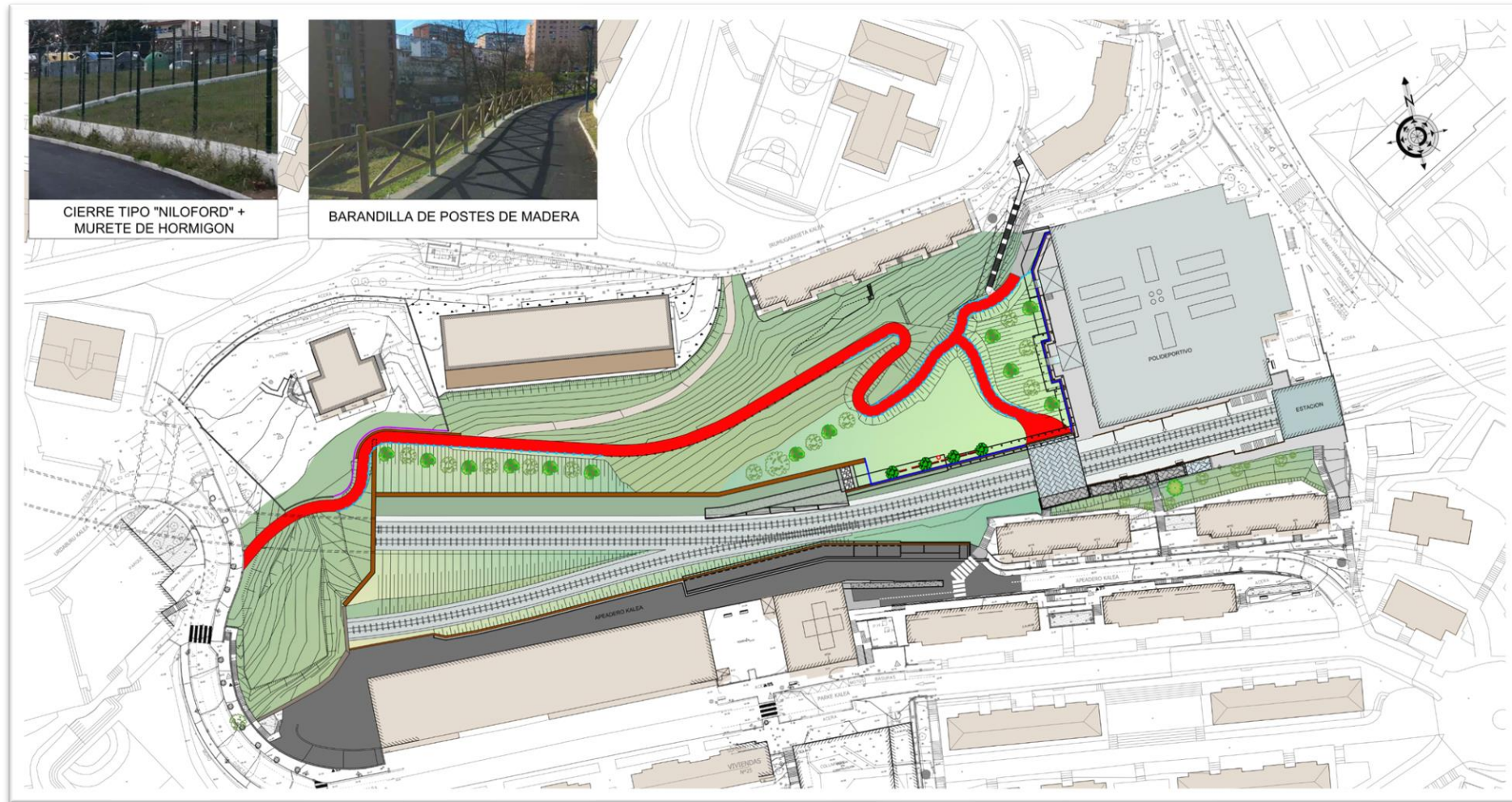

AAVV
GURELEKU

ERRENTERIA 14/11/2024

Facebook



sosgaltzaraborda

Instagram



PANORAMICA PREVIA A INICIAR LA OBRA (Foto 2015)

Había mucha más vegetación.
(Por ejemplo, El polideportivo totalmente cubierto de árboles)



PREVISIÓN DEL IMPACTO VISUAL REAL DESPUÉS DE LA OBRA

- Gran pérdida de zonas verdes.
- Alto impacto visual.
- Grandes muros de hormigón
- Las vías serán 3 y mucho más visibles.
- Alto impacto acústico.



CUBRICIÓN DE LA VAGUADA A NIVEL DE CALLE: Posible método constructivo.

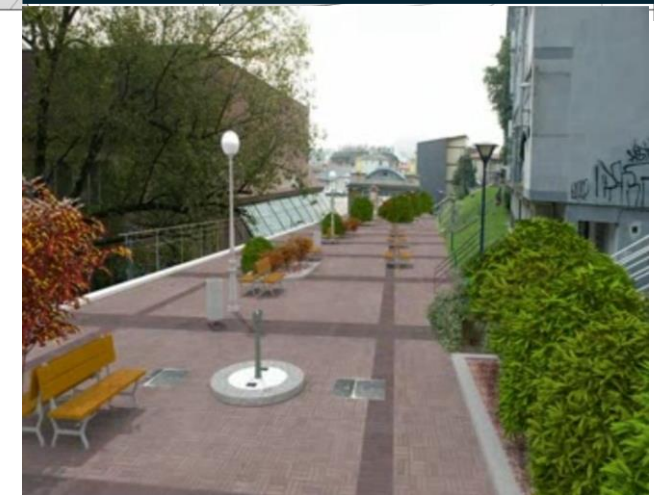
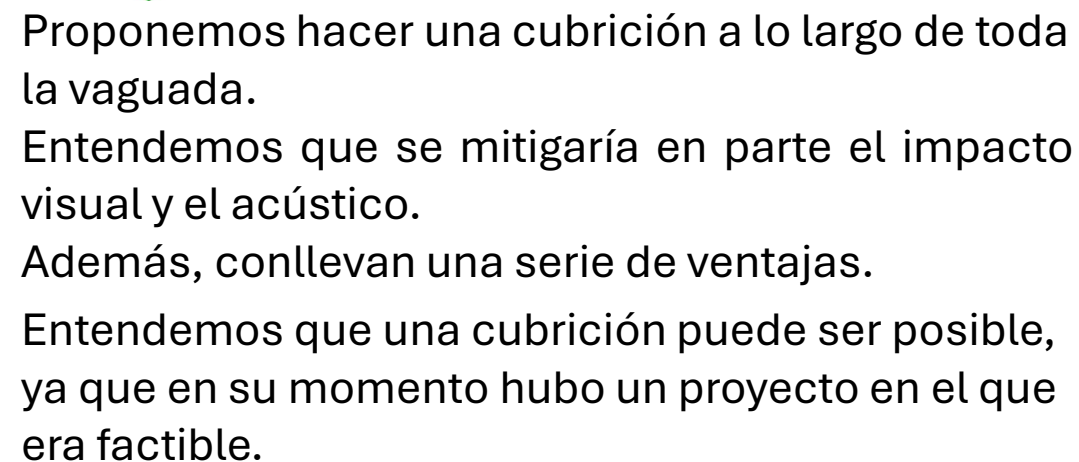
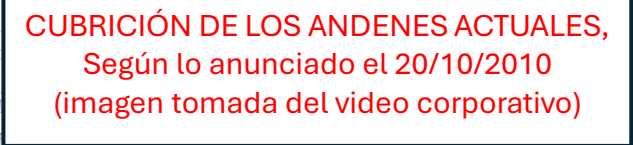

3.2) PROPUESTAS

Impacto de la cubrición en la zona. Nuevo ascensor.



Al cubrir las vías, se generaran unos 4.500m²,

Se pueden hacer diferentes integraciones; Parque infantil, zona deportiva (está al lado del polideportivo), rocódromo, parque cubierto, etc.

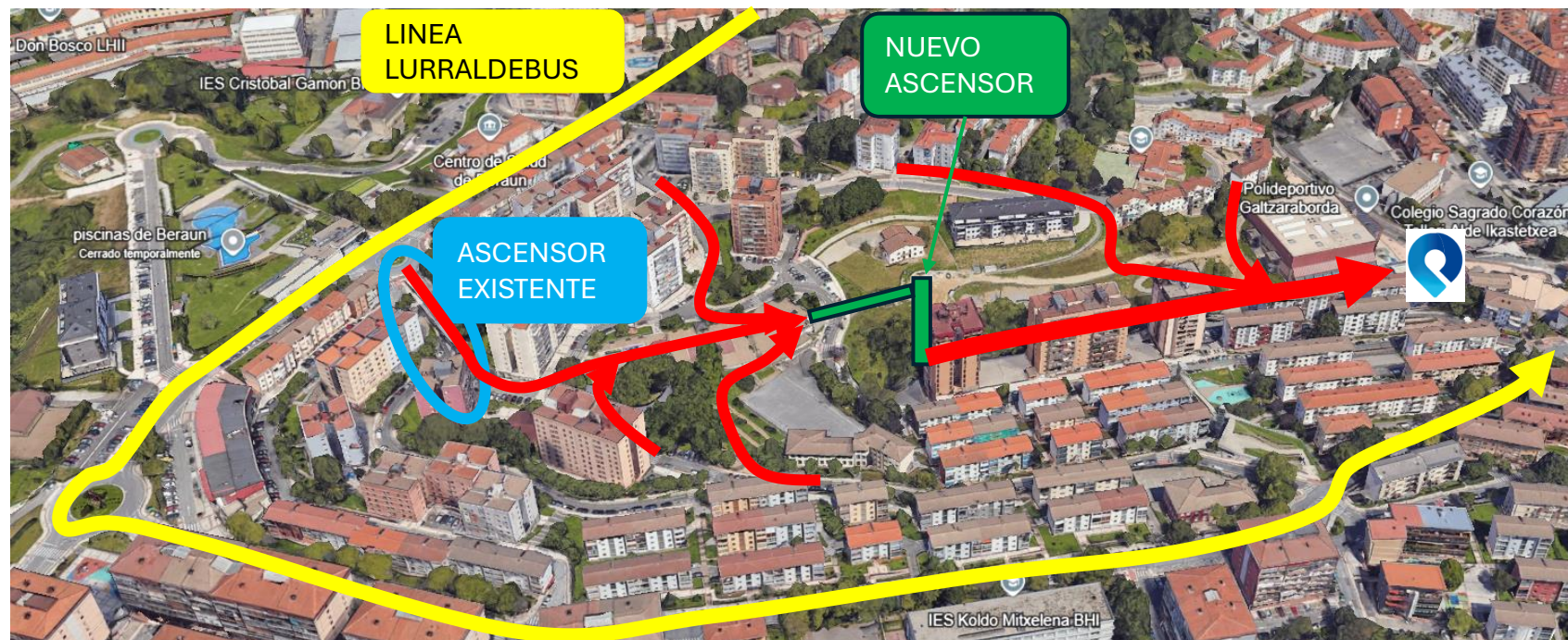

Además, proponemos añadir un ascensor en la zona cercana al túnel, y con una pasarela, que dé acceso a las zonas altas del barrio, conectándolo con el otro parque.

Se mejoraría el acceso a las personas de movilidad reducida, personas mayores, etc, que actualmente solo tienen opción de recurrir al autobús, ya que hay mucho desnivel.

3.3) PROPUESTA ADICIONAL

Ventaja 1: Mejora de la comunicación con el entorno cercano – Pasai Antxo.



¡GRACIAS!



AAVV GURELEKU

Facebook



sosgaltzaraborda

Instagram

